



MOTORRAD
ERSATZTEILLISTE
R 26

BAYERISCHE MOTOREN WERKE AG MÜNCHEN

AUSGABE AUGUST 1959



MOTORRAD ERSATZTEILLISTE

R 26

www.bmw-einzyylinder.de

This e-book is for private/educational use only.

*** NOT FOR SALE ***

Dieses Handbuch ist ausschliesslich für den privaten, nicht-kommerziellen Gebrauch bestimmt. Gewerbliche Nutzung/Verkauf ist untersagt.

Alle Rechte bei dem jeweiligen Autor

© BMW AG, München

BAYERISCHE MOTOREN WERKE A.G. MÜNCHEN 13

Achtung!

Nur wenige Blätter gleichzeitig um-
schlagen, sonst Beschädigung der
Bügelmechanik

Diese Ersatzteilliste gilt für Motorräder und ist nach der anschließend an das Vorwort aufgeführten neuen BMW-Hauptgruppeneinteilung 00—99 gegliedert. Der Aufbau der BMW-Ersatzteilnummern ist aus folgenden Beispielen zu ersehen:

00	39	171	= Feder im Vergaser
			= Hauptgruppe: Motor
			= Untergruppe: Vergaser
			= Teilnummer: Feder
99	13	457	= Sechskantschraube M 6 x 15—8 G pho.
			= Hauptbezeichnung: DIN-Teil
			= Untergruppe: Schrauben
			= Teilnummer: Abmessungen

Ist die **Ersatzteil-Nummer** (Bestell-Nummer) eines Ersatzteiles zu suchen, so wird in der Bildtafel der Hauptgruppe die **Bild-Nummer** festgestellt und unter Zugrundelegung dieser Bild-Nummer im zugehörigen Text die Ersatzteil-Nummer ermittelt, wobei erforderlichenfalls auch die Fahrgestell-Nummer anzugeben ist. Teile, für die keine Bild-Nummer besteht, werden im Text der Gruppe aufgesucht, zu der sie gehören.

Die Bild-Nummern dienen nur zum raschen Auffinden der Ersatzteil-Nummern und sind für Bestellungen nicht zu verwenden.

Bei **Ersatzteilbestellungen** sind außer der Versandart folgende Angaben zu machen.

1. Menge
2. Ersatzteilbezeichnung
3. Ersatzteil-Nummer

Fahrgestellteile werden schwarz lackiert geliefert. Soweit sonstige Teile auf die Farbe des Motorrades abgestimmt sind, ist bei Bestellung die gewünschte Farbe anzuführen.

Der Bezug gewisser Teile ist an Mindestmengen gebunden, bzw. ist in einigen Fällen der Bezug von Mindestmengen besonders preisgünstig gestaltet. Solche Teile sind jeweils den Rundschreiben des Ersatzteildienstes zu entnehmen.

Bei Einsendung von Musterteilen sind an die betreffenden Stücke Anhänger mit genauer Absenderangabe zu befestigen. Die Sendung ist anzukündigen; Briefe, Postkarten und Bestellungen bitte nicht der Mustersendung beilegen. Die Rückgabe von Musterteilen erfolgt nur, wenn ausdrücklich gewünscht. Altteile werden nicht aufbewahrt, sondern sofort verschrottet.

Alle BMW-Ersatzteile durchlaufen den gleichen sorgfältigen Fertigungsgang und die gewissenhaften Prüfungen wie die Teile der Serie.

BMW-Ersatzteile tragen, sofern das Teil dies zuläßt, zur Kennzeichnung als

Original-BMW-Ersatzteil

das Warenzeichen



aufgestempelt.

Die Bezeichnung Original-BMW-Ersatzteil ist gesetzlich geschützt. Wenn bei einer Instandsetzung Teile fremder Herkunft gefunden werden, erlischt die Garantie.

Dem Aufbau der BMW-Ersatzteildienst-Organisation entsprechend erfolgt die Lieferung von Original-Motorrad-Ersatzteilen nur durch die BMW-Ersatzteil-Stützpunkthändler und durch die Niederlassung Berlin der Bayerischen Motoren Werke A.G.

Für die Belieferung der Ersatzteil-Stützpunkthändler und der Niederlassung Berlin ist das Werk zuständig.

Sämtliche Abbildungen sind unverbindlich. Irrtümer und Änderungen bleiben vorbehalten.

INHALTSVERZEICHNIS

R 26

Gruppeneinteilung

00 = Motor

10 = Getriebe

20 = Vorderradschwinggabel

Vorderradbremse

Räder

Lenker

Bowdenzüge

30 = Hinterradantrieb

Hinterradbremse

40 = Fahrgestell

50 = Schutzblech

70 = Sattel

80 = Elektrische Ausrüstung

90 = Sonderausstattung

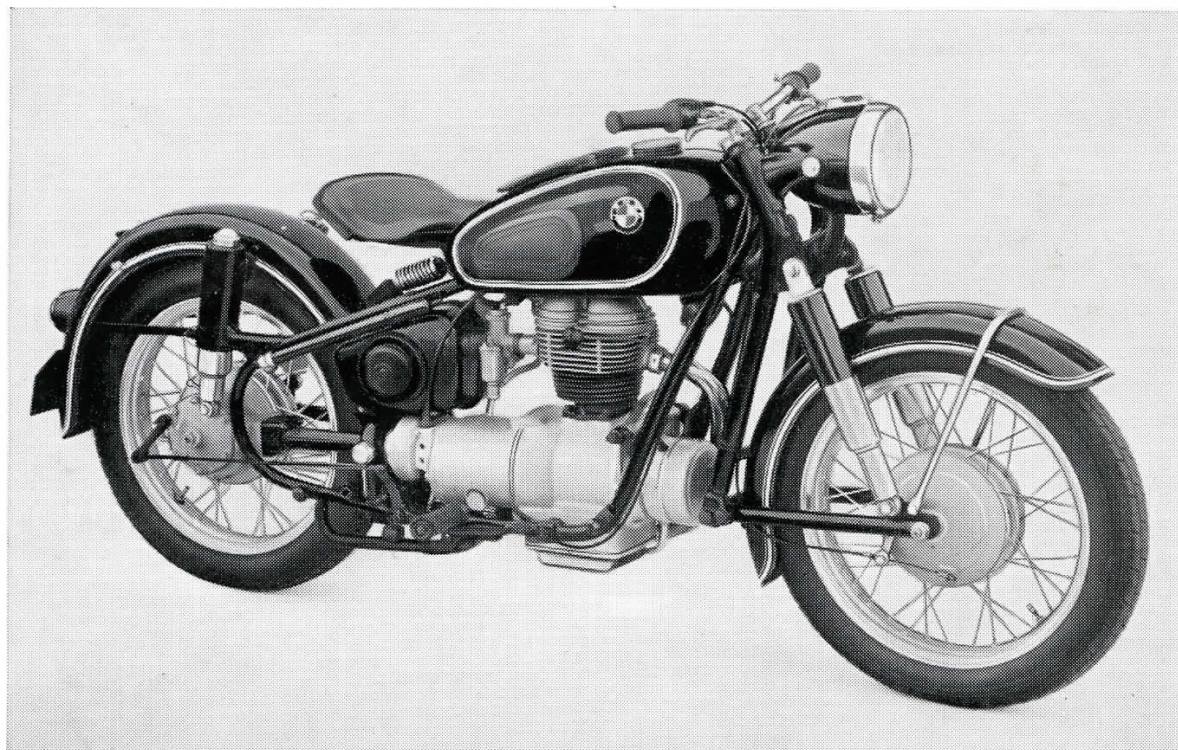

R 26

00 = Motor

Bestell-Nr.	Bild-Nr.	Teil-Bezeichnung	Stück
		Motorgehäuse	
00 01 008	1	Motorgehäuse mit Stiftschrauben	1
00 01 112	2	Lagerbüchse für Ölpumpenwelle	1
99 03 416	3	Stiftschraube M 10 x 22 Sn 4—8 G pho.ge. (E) zur Zylinderbefestigung	4
99 03 339	4	Stiftschraube M 8 x 30 Sn 4—5 S cad. (E) für Getriebebefestigung	4
99 42 073	—	Zylinderstift 5 m 6 x 14 zur Fixierung des Kettenkastendeckels	1
99 03 214	5	Stiftschraube M 6 x 25 Sn 4—5 S cad. (E) für Kettenkastendeckel	2
99 03 204	—	Stiftschraube M 6 x 20 Sn 4—5 S cad. (E) für Kettenkastendeckel	2
00 02 010	6	Kettenkastendeckel mit Entlüfterrohr	1
00 01 114	7	Entlüfterrohr	1
		Kettenkasten am Motorgehäuse	
00 02 114	8	Dichtung	1
99 12 255	—	Sechskantschraube M 6 x 25—8 G cad.	4
99 31 043	—	Scheibe 6,4 cad.	8
99 22 053	—	Sechskantmutter M 6—6 S cad.	4
		Lagerdeckel am Motorgehäuse	
00 02 104	9	Lagerdeckel	1
99 32 070	—	Federscheibe B 6	5
99 12 235	—	Sechskantschraube M 6 x 18—8 G pho.ge.	5
		Flansch zum Lagerdeckel	
00 02 124	10	Flansch mit Ölrohr	1
99 32 070	—	Federscheibe B 6	4
99 13 457	—	Sechskantschraube M 6 x 15—8 G pho.ge.	4
		Siebblech am Motorgehäuse	
00 01 116	11	Siebblech	1
99 32 070	12	Federscheibe B 6	2
99 16 651	13	Halbrundscheibe M 6 x 8—5 S pho.ge.	2
		Ölwanne am Motorgehäuse	
00 07 000	14	Ölwanne mit Ablaufstutzen	1
00 07 100	15	Dichtung	1

R 26		00 = Motor		Tafel 1	
Bestell-Nr.	Bild-Nr.	Teil-Bezeichnung		Stück	
99 32 070	—	Federscheibe B 6		10	
99 13 457	—	Sechskantschraube M 6 x 15—8 G pho.ge.		10	
00 07 104	16	Verschlußschraube für Ölablaß		1	
00 07 106	16	Verschlußschraube mit 0,1 mm Aufmaß am Gewinde		1	
99 63 242	17	Dichtring C 14 x 20 Stahlasbest, für Verschlußschraube		1	
00 01 120	18	Abdichtring zur Schwungrad-Abdichtung		1	
00 02 110	19	Abdichtring zum vorderen Kurbelzapfen		1	
00 01 106	20	Pfropfen für Zündeneinstellung		1	
00 01 104	21	Sechskantmutter für Zylinderbefestigung		4	
99 31 065	—	Scheibe 8,4 cad.		} für Getriebegehäuse am Motorgehäuseflansch	2
99 22 081	—	Sechskantmutter M 8—6 S cad.			4
Kurbeltrieb					
00 16 003	22	Kurbelwelle mit Hubzapfen und Pleuel		1	
00 16 154	—	Ölhaltering für Hubzapfen		1	
00 16 551	24	Hubzapfen für rollengelagertes Pleuel		1	
00 16 552	24	Hubzapfen		1	
00 17 050	25	Pleuelstange		1	
00 17 052	25	Pleuelstange (Stahl) für rollengelagerte Kurbelwelle		1	
00 16 113	26	Ölschleuderring		1	
99 00 106	27	Senkschraube M 6 x 10—5 S pho.ge.		1	
Vordere Kurbelwellenlagerung mit Kettenradantrieb					
99 81 219	28	Rillennlager 6204 C 3 für Zündlicht-Dynamo		1	
99 81 232	29	Rillennlager 6206 (Hauptlager)		1	
00 16 114	30	Abstandsring		1	
00 16 500	31	Kettenrad		1	
00 16 120	32	Federscheibe		1	
99 51 440	33	Scheibenfeder 3 x 5 für Kettenrad		1	
99 51 454	34	Scheibenfeder 4 x 5 für Zündlicht-Dynamo		1	
99 81 242	35	Rillennlager 6207 (Hauptlager) ..		} Hintere Kurbel- wellenlagerung	1
00 16 130	36	Federring			2
00 16 132	37	Scheibenfeder		} für Schwungrad am hinteren Kurbelschenkel	1
00 16 504	38	Sicherungsblech			1
00 16 122	39	Sechskantmutter			1

Bestell-Nr.	Bild-Nr.	Teil-Bezeichnung	Stück
		Kolben	
00 12 010	40	Kolben mit Bolzen und Ringen	1
00 12 018	40	Kolben mit 0,5 mm Aufmaß mit Bolzen und Ringen ..	1
00 12 019	40	Kolben mit 1 mm Aufmaß mit Bolzen und Ringen	1
00 14 106	41	Verdichtungsring (2 mm hoch), normal	1
00 14 108	41	Verdichtungsring (2 mm hoch) mit 0,5 mm Aufmaß ..	1
00 14 110	41	Verdichtungsring (2 mm hoch) mit 1 mm Aufmaß	1
00 14 118	42	Verdichtungsring (1,5 mm hoch), normal	1
00 14 119	42	Verdichtungsring (1,5 mm hoch) mit 0,5 mm Aufmaß ..	1
00 14 125	42	Verdichtungsring (1,5 mm hoch) mit 1 mm Aufmaß	1
00 14 100	43	Ölablauf-Nasenring (2 mm hoch), normal	1
00 14 102	43	Ölablauf-Nasenring (2 mm hoch) mit 0,5 mm Aufmaß	1
00 14 104	43	Ölablauf-Nasenring (2 mm hoch) mit 1 mm Aufmaß ..	1
00 14 112	44	Schlitzring (4 mm hoch), normal	1
00 14 114	44	Schlitzring (4 mm hoch) mit 0,5 mm Aufmaß	1
00 14 116	44	Schlitzring (4 mm hoch) mit 1 mm Aufmaß	1
99 33 640	45	Drahtsprengring A 20	2
		Zylinder und Zylinderkopf	
00 10 042	—	Zylinder mit Kolben, normal, bestehend aus Zylinder, Bestell-Nr. 00 10 010	1
		Kolben, Bestell-Nr. 00 12 010	1
00 10 010	46	Zylinder mit Ölableitungsrohr, Schutzrohr und Ring	1
00 10 110	47	Schutzrohr	2
00 10 108	48	Dichtung zwischen Motorgehäuse und Zylinder	1
00 21 008	49	Zylinderkopf mit Zündkerzenbüchse, Ventilsführungs- büchsen, Ventilsitzringen, Hülsen und Stiftschraube bis Fahrzeug-Nr. 351 913	1
00 21 009	49	Zylinderkopf mit Zündkerzenbüchse, Ventilsführungs- büchsen, Ventilsitzringen, Hülsen und Stiftschraube ab Fahrzeug-Nr. 351 914	1
00 21 114	—	Ventilsitzring für Einlaß mit Aufmaß	1
00 21 110	—	Ventilsitzring für Auslaß mit Aufmaß	1
99 03 387	50	Stiftschraube M 8 x 75 Sn 4—5 S cad. (E) für Spannbrücke	1
00 21 104	51	Ventilführung, normal kurz, bis Fahrzeug-Nr. 351 913	2

R 26		00 = Motor	Tafel 1
Bestell-Nr.	Bild-Nr.	Teil-Bezeichnung	Stück
00 21 804	51	Ventilführung, normal lang, ab Fahrzeug-Nr. 351 914	2
00 21 106	51	Ventilführung, kurz, außen mit 0,1 mm Aufmaß bis Fahrzeug-Nr. 351 913	2
00 21 806	51	Ventilführung, lang, außen mit 0,1 mm Aufmaß ab Fahrzeug-Nr. 351 914	2
00 21 107	51	Ventilführung, kurz, außen mit 0,2 mm Aufmaß bis Fahrzeug-Nr. 351 913	2
00 21 807	51	Ventilführung, lang, außen mit 0,2 mm Aufmaß ab Fahrzeug-Nr. 351 914	2
00 21 108	51	Ventilführung, kurz, außen mit 0,3 mm Aufmaß bis Fahrzeug-Nr. 351 913	2
00 21 808	51	Ventilführung, lang, außen mit 0,3 mm Aufmaß ab Fahrzeug-Nr. 351 914	2
00 21 116	52	Sicherungsring für Ventilführung	2
00 21 130	—	Hülse, angeflacht, für Schwinghebellagerung	2
00 21 132	—	Hülse für Schwinghebellagerung	2
		Verschraubung: Zylinder—Zylinderkopf—Schwinghebellagerung	
00 21 140	53	Dichtung zwischen Zylinder und Zylinderkopf, wahlweise Bestell-Nr. <u>00 22 118</u>	1
00 34 110	54	Lagerbock für Schwinghebel	4
00 21 136	55	Sechskantschraube für Lagerbock	4
00 34 130	56	Lagerbolzen für Schwinghebel	2
00 34 112	57	Scheibe für Schwinghebel	2
00 26 110	58	Ventilfeder, innen	2
00 26 118	59	Ventilfeder, außen	2
00 26 132	60	Federteller, oben, bis Fahrzeug-Nr. 351 913	2
00 26 832	60	Federteller, oben, ab Fahrzeug-Nr. 351 914	2
00 26 128	61	Federteller, unten	2
00 26 124	62	Keilkegelpaar, bis Fahrzeug-Nr. 351 913	2
00 26 824	62	Keilkegelpaar, ab Fahrzeug-Nr. 351 914	2
00 26 101	63	Ventilkegel (Einlaß), bis Fahrzeug-Nr. 351 913	1
00 26 501	63	Ventilkegel (Einlaß), ab Fahrzeug-Nr. 351 914	1
00 26 109	—	Ventilkegel (Auslaß), bis Fahrzeug-Nr. 351 913	1
00 26 509	—	Ventilkegel (Auslaß), ab Fahrzeug-Nr. 351 914	1
00 23 114	64	Deckel am Zylinderkopf	2
00 21 144	65	Dichtung zum Deckel	1

Bestell-Nr.	Bild-Nr.	Teil-Bezeichnung	Stück
00 21 152	66	Spannbrücke zum Deckel	1
00 21 156	67	Mutter für Spannbrücke	1
Steuerung			
00 33 102	68	Stößel, normal	2
00 33 104	68	Stößel mit 0,04 mm Aufmaß	n.Bed.
00 33 110	69	Stößelführung	2
00 33 114	70	Gummimuffe zur Stößelführungsbüchse	2
00 33 122	71	Stoßstange	2
00 34 122	—	Schwinghebel für Auslaß	1
00 34 124	72	Schwinghebel für Einlaß	1
00 34 140	—	Büchse für Schwinghebellagerung	4
00 34 126	73	Einstellschraube für Schwinghebel	2
00 34 128	74	Mutter für Einstellschraube	2
Steuerungsantrieb und Motor-Entlüftung			
00 31 000	75	Steuerwelle	1
99 81 213	76	Rillennlager 6203 für Steuerwelle vorn und hinten	2
00 30 100	77	Lagerbüchse vorn am Motorgehäuse	1
00 30 102	78	Innenfederring	1
00 30 104	—	Zylinderschraube	2
99 32 070	—	Federscheibe B 6	2
00 32 102	79	Kettenrad	1
00 32 105	80	Steuerkette (Rollenkette), blau	1
00 32 107	80	Steuerkette (Rollenkette), grün	1
00 32 100	80	Steuerkette (Rollenkette), rot	1
00 32 115	—	Steckglied mit Verschluß	
		für Steuerkette 00 32 100/105/107	1
00 32 117	—	Verschluß für Steckglied	1
99 51 414	81	Scheibenfeder 2,5 x 3,7 zum Kettenrad	1
00 52 110	82	Verschlußschraube für Ölpumpenantrieb	
		am Motorgehäuse oben	1
00 31 106	83	Entlüfter	1
00 31 102	84	Druckfeder für Entlüfter	1
00 31 104	85	Halteschraube für Entlüfter	1

Bestell-Nr.	Bild-Nr.	Teil-Bezeichnung	Stück
Ölanlage			
00 52 000	—	Ölpumpe	1
00 52 102	86	Ölpumpengehäuse	1
00 52 106	87	Stirnradgehäuse	1
00 52 104	88	Stirnrad	1
00 52 114	89	Antriebsrad	1
00 52 118	90	Sicherungsblech	2
99 12 256	—	Sechskantschraube M 6 x 25—8 G pho.ge.	2
99 01 428	—	Linsensenkschraube M 6 x 25—5 S pho.ge.	1
00 52 122	91	Hülse	1
00 52 138	92	Ölsieb mit Tauchglocke, Abstandshülse usw.	1
00 52 126	93	Dichtung	1
00 52 130	94	Sicherungsblech	1
99 12 266	—	Sechskantschraube M 6 x 28—8 G pho.ge. (Ölsieb an der Ölpumpe)	2
Für Ölpumpe am Motorgehäuse, unten			
00 52 130	94	Sicherungsblech	1
00 52 134	95	Dichtung	1
99 12 266	—	Sechskantschraube M 6 x 28 To—8 G pho.ge.	2
00 52 116	96	Antriebswelle mit Schneckenrad für Ölpumpe	1
00 09 110	97	Ölkontrollstab mit Verschlußschraube und Dichtring	1
99 63 437	98	Dichtring C 26 x 32 Stahlasbest	1
Kupplung			
00 68 051	99	Schwungrad	1
00 70 505	100	Tellerfeder	1
00 70 500	101	Druckplatte mit Mitnehmerscheibe	1
00 70 000	102	Kupplungsscheibe mit Kupplungsplatte, Ölfangblech und Nabe	1
00 70 100	103	Druckring	1
99 32 070	12	Federscheibe B 6	6
99 13 457	104	Sechskantschraube M 6 x 15—8 G pho.ge.	6

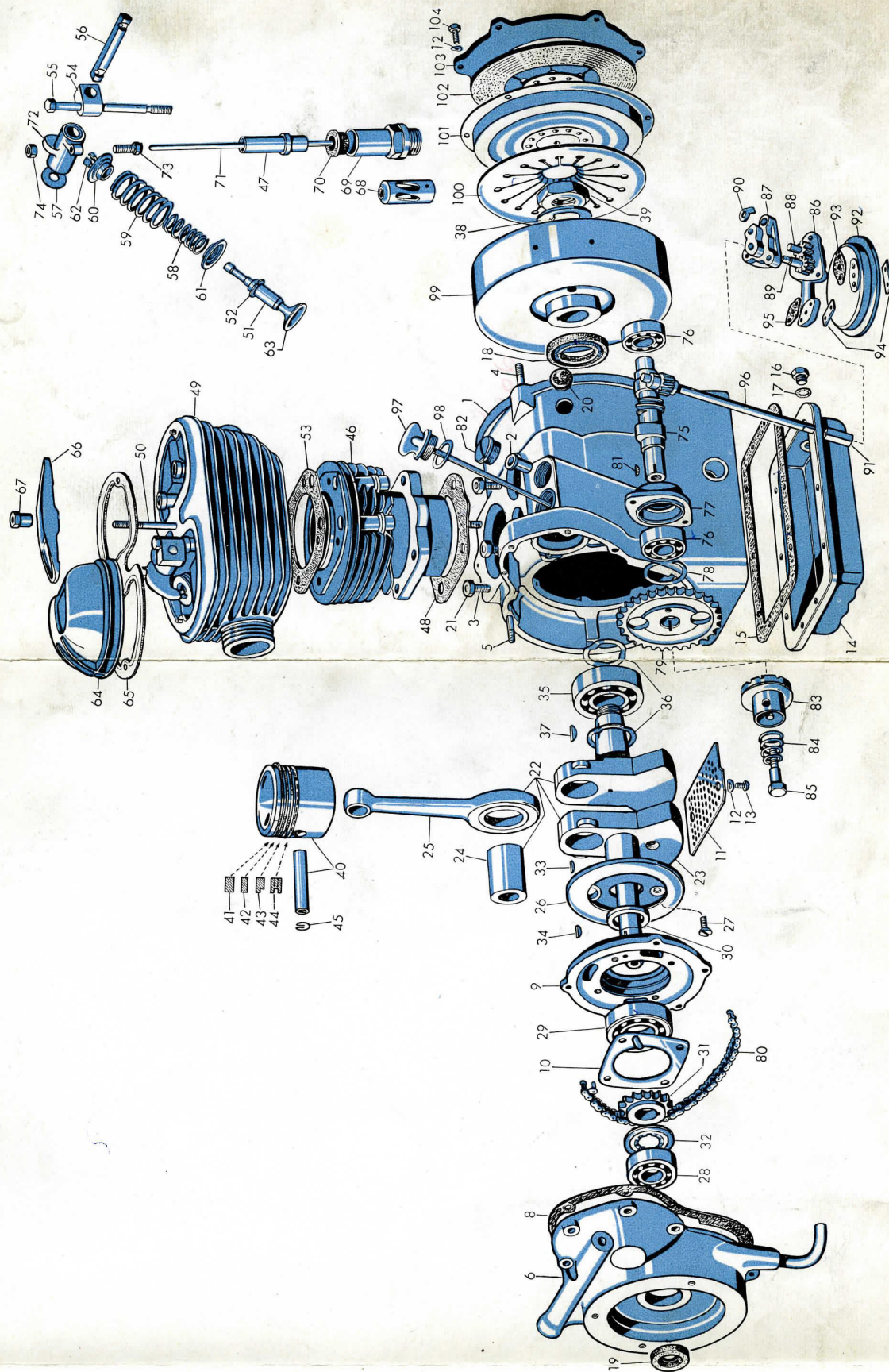

Bestell-Nr.	Bild-Nr.	Teil-Bezeichnung	Stück
Vergaser			
00 39 008	—	Klemmvergaser Type 1/26/46 55	1
00 39 108 4	1	Flanschstutzen	1
00 42 145	2	Dichtung	1
99 32 090	3	Federscheibe	2
99 12 477	4	Sechskantschraube M 8 x 35—8 G cad.	2
00 42 160	5	Gummimuffe } zwischen Vergaser	1
00 43 103	6	Schlauchklemme } und Filterkasten	2
00 43 007	7	Naßluftfilter	1
00 43 149	—	Filterschraube zum Naßluftfilter	1
00 43 116	8	Dichtung zum Naßluftfilter	2
00 39 200	9	Vergasergehäuse	1
00 39 188 7	10	Schwimmer (11 g)	1
00 39 188	11	Schwimmernadel	1
00 39 168 7	12	Schieberfeder	1
00 39 137	13	Leerlaufdüse	1
00 39 165	14	Splint	1
00 39 178 9	15	Bowdenzugstellschraube	1
00 39 182	16	Mutter	1
00 39 164	17	Tupferfeder	1
00 39 161	18	Tupfer	1
00 39 158	19	Schwimmergehäusedeckel	1
00 42 150	20	Dichtung zwischen Schwimmergehäuse und Deckel ..	1
00 39 248 1	21	Hauptdüse	1
00 39 224	22	Nadeldüse	1
00 39 197	23	Abschlußschraube	1
00 42 130	24	Dichtung	1
00 39 171	25	Feder	1
00 39 282	26	Stellschraube	1
00 39 280 1	27	Luftregulierschraube	1
00 39 278	28	Feder	1
00 39 274	29	Düsennadel	1
00 39 176	30	Klemmbügel	1
00 39 226	31	Gasschieber	1
00 39 220	32	Deckelverschraubung	1
00 39 222	33	Deckelplatte	1

Bestell-Nr.	Bild-Nr.	Teil-Bezeichnung	Stück
00 39 193	34	Federring	2
00 39 156	35	Befestigungsschraube	2
00 39 230	36	Klemmring	1
00 39 192	37	Befestigungsschraube (ohne Sieb)	1
00 42 122	38	Dichtung	1
00 39 191	39	Schlauchschwenkanschluß	1
00 42 120	40	Dichtung	1
00 39 196	41	Schraube	1
00 42 126	42	Dichtung	1
00 39 299	43	Abschlußschraube	1
00 42 148	44	Dichtung	1
00 39 246	45	Klemmschraube	1
00 39 284	46	Mutter	1

10 = Getriebe

R 26		10 = Getriebe	Tafel 3
Bestell-Nr.	Bild-Nr.	Teil-Bezeichnung	Stück
		Getriebegehäuse	.
10 06 014	1	Getriebegehäuse mit Deckel	1
10 12 100	—	Paßstift für Getriebegehäusedeckel	2
10 06 142	—	Bolzen für Kurvenschaltzscheibe	1
10 06 138	—	Anschlagbolzen	1
99 03 214	3	Stiftschraube M 6 x 25 Sn 4—5 S cad.	7
10 12 012	4	Deckel mit Büchse und Achse	1
99 31 043	—	Scheibe 6,4 cad. } für Deckel-	7
99 22 053	—	Sechskantmutter M 6—6 S cad. } befestigung	7
10 06 122	5	Dichtung zwischen Getriebegehäuse und Deckel	1
		Abdeckschale für Stoßdämpfer am Getriebegehäusedeckel, hinten	
10 12 104	6	Abdeckschale	1
99 32 060	7	Federscheibe A 6	2
99 19 709	8	Zylinderschraube M 6 x 15—8 G cad.	2
		Elektrische Leerlaufanzeige	
10 06 154	9	Kontaktfeder	1
10 06 158	10	Kontaktbolzen	1
10 06 162	11	Isolierbüchse	1
10 06 166	12	Isolierscheibe	1
10 06 170	13	Unterlegscheibe	1
10 06 174	14	Verschlußstopfen	1
99 05 660	15	Gewindestift M 4 x 6 x 3—5 S	1
99 21 056	16	Sechskantmutter BM 6—5 S	1
99 36 135	17	Zahnscheibe J 6,4	1
10 06 120	18	Dichtring für Fußschaltwelle	1
10 06 146	19	Dichtring für Antriebswelle im Gehäuse	1
10 06 132	20	Dichtring für Kickstarterwelle	1
10 06 178	21	Abdichtring für Abtriebswelle - Stoßdämpferflansch	1
		Ölein- und Ölablaß im Getriebegehäuse	
99 63 242	22	Dichtring C 14 x 20 Stahl-Asbest	2
00 07 104	23	Verschlußschraube M 14	2
00 07 106	23	Verschlußschraube M 14 mit 0,1 mm größerem Gewinde	2
00 07 108	23	Verschlußschraube M 16 x 1,5 (Ersatz für Bestell- Nr. 00 07 104, wenn das Gewinde ausgerissen)	n.Bed.

R 26		10 = Getriebe	Tafel 3
Bestell-Nr.	Bild-Nr.	Teil-Bezeichnung	Stück
99 63 259	—	Dichtring C 16 x 20 Stahl-Asbest (für Verschlußschraube Bestell-Nr. 00 07 108)	n.Bed.
Antriebswelle			
10 20 009	24	Antriebswelle	1
10 20 136	25	Scheibe zur Antriebswelle, vorne	1
10 20 140	26	Büchse zur Antriebswelle, vorne	1
99 81 219	27	Rillenkörper 6204 C 3, vorne	1
99 81 408	28	Rillenkörper 6302 C 3, hinten	1
10 20 120	29	Antriebsrad	1
10 20 144	30	Druckstück zum Antriebsrad	1
10 20 152	31	Druckfeder zum Stoßdämpfer	1
10 20 160	32	Mitnehmer zum Kickstarter	1
10 20 148	33	Sicherungsring zur Antriebswelle - Mitnehmer	1
10 20 157	34	Scheibe zur Antriebswelle, hinten	1
10 20 164	35	Anlaufscheibe zur Antriebswelle, hinten	1
Kupplungsbetätigung			
10 20 168	36	Druckstange mit Filzring	1
10 20 132	37	Filzring	1
10 20 104	38	Kugellager mit 7 Kugeln	1
10 80 134	39	Druckscheibe	1
10 20 106	40	Druckstück	1
10 20 108	41	Dichtring zum Druckstück	1
10 20 128	42	Druckscheibe	1
10 80 104	43	Kupplungshebel	1
10 20 112	44	Bolzen zum Kupplungshebel	1
99 45 180	45	Splint 3 x 28 cad.	1
10 80 112	46	Schraube	1
99 21 075	47	Sechskantmutter BM 8—6 S pho.ge. } Zur Nachstellung d. Kupplungshebels	1
10 80 122	48	Druckfeder zum Kupplungshebel	1
Nebenwelle			
10 40 027	49	Nebenwelle ab Fahrzeug-Nr. 344 700	1
10 40 000	49	Nebenwelle bis Fahrzeug-Nr. 344 699	1
10 40 108	50	Stirnrad zur Nebenwelle, vorn	1
99 51 480	51	Scheibenfeder 5 x 6,5 zur Nebenwelle, vorn	1
99 82 410	52	Schräglager 3203 x zur Nebenwelle, vorn	1
99 81 214	53	Rillenkörper zur Nebenwelle, hinten	1

Bestell-Nr.	Bild-Nr.	Teil-Bezeichnung	Stück
Abtriebswelle			
10 30 000	54	Abtriebswelle mit Büchse und Sicherungsring	1
10 30 100	—	Sicherungsring	1
99 81 416	55	Rillennlager 6303 C 3 zur Abtriebswelle vorn	1
99 81 219	56	Rillennlager 6204 C 3 zur Abtriebswelle hinten	1
99 34 090	57	Sicherungsring 16 x 1	1
10 20 102	58	Scheibe zum 4. Gang	1
10 30 151	59	Stirnrad zum 4. Gang	1
10 30 148	60	Stirnrad zum 3. Gang	1
10 30 144	61	Stirnrad zum 2. Gang	1
10 30 243	62	Stirnrad zum 1. Gang ab Fahrzeug-Nr. 344 700	1
10 30 132	62	Stirnrad zum 1. Gang bis Fahrzeug-Nr. 344 699	1
10 30 136	63	Büchse zum 1. Gang	1
10 30 160	64	Büchse zum 4. Gang	1
10 30 140	65	Klauenscheibe	2
10 40 104	66	Anlaufscheibe zum 1. und 4. Gang	2
10 30 104	67	Anlaufscheibe zum 2. Gang	1
10 30 108	68	Sicherungsring zum 2. Gang	1
10 30 112	69	Anlaufscheibe zum 1. Gang	1
10 30 116	70	Paßscheibe zur Abtriebswelle hinten (Dicke n. Bed.) Mitnehmerflansch und Abdichtung an Antriebswelle hinten	1
10 30 172	71	Mitnehmerflansch	1
99 51 461	72	Scheibenfeder 4 x 6,5	1
10 30 168	73	Federscheibe	1
10 30 120	74	Rundmutter	1
Tachometerantrieb			
10 30 164	75	Schraubenrad	1
10 30 176	76	Büchse	1
10 30 124	77	Sechskantschraube	1
Kickstarter			
10 56 120	78	Kickstarterhebel	1
10 56 124	79	Keilschraube	1
99 31 065	80	Scheibe 8,4 cad.	1
99 22 081	81	Sechskantmutter M 8—6 S cad.	1
10 56 102	82	Kickstartersegment mit Blattfeder	1

R 26		10 = Getriebe	Tafel 3
Bestell-Nr.	Bild-Nr.	Teil-Bezeichnung	Stück
10 56 104	83	Zahnrad zum Kickstarter auf Antriebswelle	1
10 56 116	84	Druckfeder zum Zahnrad	1
10 56 112	85	Kickstarterfeder zum Segment	1
10 56 108	86	Zwischenrad zur Achse	1
99 34 080	87	Sicherungsring 15 x 1 zur Achse - Zwischenrad	1
Schaltung			
10 66 107	88	Fußschalthebel	1
10 66 102	89	Keilschraube	1
99 31 046	90	Scheibe 6,4 pho.ge.	1
99 22 054	91	Sechskantmutter M 6—6 S pho.ge.	1
10 66 178	92	Gummimuffe zum Fußschalthebel	1
10 66 116	93	Ausgleichscheibe zum Getriebegehäuse und Fußschalthebel (Dicke nach Bedarf)	1
10 66 193	94	Ankerhebel mit Fußschaltwelle, Anschlagzapfen, Abstandsbüchse und Anker	1
10 66 196	95	Zahnsegment mit Raste	1
10 66 199	96	Kurvenschaltscheibe mit Zahnrad	1
10 66 138	97	Abstandsbüchse	1
10 66 150	98	Rückholfeder	1
10 66 134	99	Scheibe	1
10 66 146	100	Stahlfederring	1
10 66 142	101	Rasthalter	1
10 66 126	102	Sperrklinke	1
10 66 130	—	Druckfeder zur Sperrklinke	1
99 34 060	103	Sicherungsring 12 x 1 zum Getriebegehäuse - Bolzen - Kurvenschaltscheibe	1
99 34 120	104	Sicherungsring 18 x 1,2 zum Rasten-Segment	1
99 34 071	105	Sicherungsring z. Fußschaltwelle hinten (Ankerhebel)	1
10 66 158	106	Anschlagschraube	2
10 66 154	107	Anschlagscheibe (Dicke nach Bedarf) } am Getriebe- gehäuse oben und unten	2
		Schaltgabel am Getriebegehäuse oben	
10 66 166	108	Schaltgabel	2
10 66 162	109	Büchse zur Schaltgabel	2
10 66 170	110	Halteblech	1
10 66 186	111	Scheibe zur Zylinderschraube	2
99 19 741	112	Zylinderschraube M 8 x 45—8 G pho.ge.	2

20 = {

- Vorderradschwinggabel**
- Vorderradbremse**
- Räder**
- Lenker**
- Bowdenzüge**

R 26	20 =	Vorderradschwinggabel, Vorderrad- bremse, Lenker, Räder, Bowdenzüge	Tafel 4
Bestell-Nr.	Bild- Nr.	Teil-Bezeichnung	Stück
		Vorderradschwinggabel	
20 00 014	—	Vorderradschwinggabel komplett (für Solo- und Seitenwagen-Maschine)	1
20 00 350	1	Schwinggabelholme	1
20 00 356	2	Vorderradschwinge	1
		 Steckachsklemmung am Gabelstück, links	
20 00 293	3	Klemmschraube	1
99 36 205	4	Zahnscheibe J 8,4 pho.ge.	1
99 22 094	5	Sechskantmutter M 8 x 1—6 S pho.ge.	1
		 Schwinge-Lagerung am Gabelholm unten	
20 00 320	6	Bolzen	1
20 00 322	7	Abdeckscheibe	2
99 85 005	8	Kegellager 30 203	2
20 00 324	9	Druckhülse	2
20 00 330	10	Dichtring	2
20 00 326	11	Paßscheibe	2
20 00 328	12	Hutmutter	1
20 00 334	13	Verschlußpfropfen, links und rechts	2
		 Gabelfederung (links und rechts)	
20 54 010	—	Federbein komplett (für Solo- und Seitenwagen-Maschine)	2
20 54 200	14	Federbein, unten	2
20 02 132	15	Verkleidung, unten	2
20 02 126	16	Verkleidung, oben	2
20 54 206	17	Federbein, oben	2
20 54 528	18	Anschlagring	4
20 54 234	—	Silentbloc für Stoßdämpferaugen	4
20 54 230	19	Stoßdämpfer, komplett	2
20 54 006	20	Tragfeder (für Solo- und Seitenwagen-Maschine)	2
20 54 236	21	Stoßdämpferschutzhülle	2

Bestell-Nr.	Bild-Nr.	Teil-Bezeichnung	Stück
		Federbein an der vorderen Schwinge, unten, und Gabelholm, oben	
99 14 345	22	Sechskantschraube M 10 x 1 x 42—10 K verchromt	4
20 00 345	23	Unterlegscheibe	4
99 22 121	24	Sechskantmutter M 10 x 1—6 S pho.ge.	4
		Scheinwerferhalterung an den Gabelholmen links und rechts	
20 00 305	—	Scheinwerferhalter, links	1
20 00 313	25	Scheinwerferhalter, rechts	1
20 00 336	26	Unterlegplatte	2
20 00 338	—	Zwischenplatte	2
20 00 340	—	Abstandsringe	4
20 00 347	—	Befestigungsbleche, oben	2
20 00 318	27	Sechskantschraube	4
99 36 135	28	Zahnscheibe J 6,4 pho.ge.	4
		Druckplatte und Widerstandsblech an der Gabelführung, unten	
20 00 231	29	Druckplatte	1
20 00 220	30	Widerstandsblech	1
20 00 235	31	Dämpfungsscheibe für Widerstandsblech	2
20 00 196	—	Kupfer-Rohrniet	3
20 00 295	32	Bolzen	1
99 32 091	33	Federscheibe B 8	1
99 22 082	34	Sechskantmutter M 8—6 S pho.ge.	1
20 00 255	35	Halteschraube	1
99 31 850	36	Scheibe 16 pho.ge.	1
20 00 257	37	Gummiring	2
99 31 066	38	Scheibe 8,4 pho.ge.	1
99 32 091	33	Federscheibe B 8	1
99 22 082	34	Sechskantmutter M 8—6 S pho.ge.	1
		Obere Gabelführung und Steuerkopflagerung	
20 00 124	39	Obere Gabelführung	1

R 26	20 =	Vorderradschwinggabel, Vorderrad- bremse, Lenker, Räder, Bowdenzüge	Tafel 4
Bestell-Nr.	Bild- Nr.	Teil-Bezeichnung	Stück
20 00 345	23	Unterlegscheibe	2
20 00 343	40	Gabelschraube	2
20 00 188	41	Lauftring mit Innenschulter	2
20 00 190	42	Lauftring mit Außenschulter	2
99 86 255	—	Kugel 5,5 mm Ø III	46
20 00 193	43	Kugelhalter	1
20 00 184	44	Schutzkappe	1
20 00 182	45	Untere Mutter	1
20 00 297	46	Paßscheibe	1
20 00 101	47	Obere Mutter	1
20 00 245	48	Sicherungsscheibe	1
20 00 114	50	Sicherungskappe mit Federsicherung	1
20 00 046	51	Knebelschraube zum Steuerungsdämpfer	1
20 00 118	52	Druckfeder	2
99 45 095	53	Splint 2 x 15 St. zur Knebelschraube, unten	1
Vorderradbremse			
20 60 116	54	Vorderrad-Bremshalter mit Lagerbolzen und Büchse	1
20 60 139	—	Lagerbolzen für Bremshalter	1
20 60 103	55	Bremsbacke mit Bremsbelag	2
20 60 131	56	Bremsbelag	2
30 60 141	—	Halbhohlriet	16
20 60 134	57	Bremsbackenfeder	2
20 60 104	58	Bremsschlüssel	1
30 60 107	59	Scheibe für Bremsschlüssel und Bremsbackenlagerung	1
20 60 170	60	Spritzschutzkappe	1
20 60 227	61	Steckachse	1
99 22 155	62	Sechskantmutter M 14 x 1,5—6 S verchr.	1
99 31 089	63	Scheibe 15 cad.	1
20 60 111	64	Bremshebel	1
Bremshebel-Befestigung			
99 12 266	65	Sechskantschraube M 6 x 28—8 G cad.	1
99 31 043	66	Scheibe 6,4 cad.	1
99 22 054	67	Sechskantmutter M 6—6 S cad.	1

R 26		20 = Vorderradschwinggabel, Vorderradbremse, Lenker, Räder, Bowdenzüge		Tafel 4
Bestell-Nr.	Bild-Nr.	Teil-Bezeichnung	Stück	
		Anschlußteile für Handbrems-Bowdenzug		
20 60 121	68	Stellschraube zum Bowdenzug	1	
20 60 143	69	Bremskabelhalter	1	
20 60 117	70	Druckfeder	1	
99 86 240	71	Kugel 4 mm Ø III	1	
		Räder		
40 38 031	—	Rad mit Lager (Stahlfelge verchromt)	2	
40 38 014	—	Rad mit Lager	2	
40 38 116	—	Alu-Felge 3 x 18"	2	
40 38 112	—	Stahl-Felge 3 x 18"	n.Bed.	
40 32 222	—	Speiche verchromt (4 mm)	72	
40 38 111	—	Speiche verchromt (3,5 mm)	72	
99 30 065	—	Nippel M 3,5 Ms., verchr., für Speiche	72	
99 30 070	—	Nippel M 4 Ms., verchr., für Speiche	72	
40 38 173	—	Unterlegplatte für Speiche	72	
20 30 010	75	Radnabe mit Bremsring, Mitnehmer und Lagerbüchse	2	
40 38 142	76	Druckhülse, rechts	2	
99 85 005	77	Kegellager 30203	4	
40 38 127	78	Abstandsrohr	2	
40 38 131	79	Abstandshülse	2	
40 38 375	80	Paßring = 5,8 mm	—	
40 38 376	80	Paßring = 5,9 mm	—	
40 38 377	80	Paßring = 6,0 mm	—	
40 38 378	80	Paßring = 6,1 mm	—	
40 38 379	80	Paßring = 6,2 mm	—	
40 38 380	80	Paßring = 6,3 mm	—	
40 38 381	80	Paßring = 6,4 mm	—	
40 38 382	80	Paßring = 6,5 mm	—	
40 38 383	80	Paßring = 6,6 mm	—	
40 38 384	80	Paßring = 6,7 mm	—	
40 38 385	80	Paßring = 6,8 mm	—	
40 38 386	80	Paßring = 6,9 mm	—	
40 38 387	80	Paßring = 7,0 mm	—	
40 38 388	80	Paßring = 7,1 mm	—	
40 38 389	80	Paßring = 7,2 mm	—	
		Dicke und Stückzahl nach Bedarf		

Dicke und Stückzahl
nach Bedarf

Bestell-Nr.	Bild-Nr.	Teil-Bezeichnung	Stück	
40 38 162	81	Verschlußdeckel	2	
40 38 155	82	Filzring	4	
40 38 157	83	Filzringkapsel	4	
40 38 143	85	Druckhülse	2	
40 38 165	86	Radkappe	2	
40 38 169	87	Ausgleichscheibe	8	
40 38 181	88	Sechskantschraube verchromt	8	
Lenker				
20 72 107	90	Lenkerrohr für Solo-Maschine	1	
20 72 108	90	Lenker mit Ösensschraube (hochgezogen)	1	
20 72 106	—	Lenkerrohr für Seitenwagen-Maschine	1	
20 72 104	91	Lenkeröse	2	
20 72 145	92	Klemmschraube	2	
20 72 197	93	Lenkergriff, links (Festgriff)	1	
20 72 211	—	Kupplungshebel, komplett	1	
20 72 217	94	Hebelschraube	2	
99 36 135	28	Zahnscheibe J 6,4	2	
99 22 053	95	Sechskantmutter M 6 cad.	2	
20 72 221	96	Bowdenzug-Verstellung	für Kupplungshebel und Vergaserdrehgriff	2
99 88 505	97	Lötnippel-Aufnahme A ..		2
99 88 530	98	Lötnippel B 2,3		2
20 72 223	99	Keil zur Klemmverbin- dung am Lenkrohr		2
20 72 126	100	Gelenkstück	1	
20 72 219	101	Klemmschraube	1	
20 72 160	—	Gummigriff rechts für Drehgriff	1	
20 72 213	102	Kupplungshebel mit Büchse	1	
20 72 153	103	Vergaser-Drehgriff	1	
20 72 250	104	Gehäuse mit Klemmschraube	1	
20 72 253	105	Bremshebel mit Büchse	1	
20 72 261	106	Anlaufscheibe	1	
20 72 265	107	Nocken	1	
20 72 263	108	Deckel	1	
20 72 259	109	Linsensenkschraube	1	
99 88 550	—	Lötnippel C für Gasbowdenzug-Anschluß	1	

R 26		20 = Vorderradschwinggabel, Vorderrad- bremse, Lenker, Räder, Bowdenzüge		Tafel 4
Bestell-Nr.	Bild- Nr.	Teil-Bezeichnung	Stück	
20 72 295	—	Rückblickspiegel	1	
90 38 106	—	Glas für Rückblickspiegel	1	
		Lenker-Befestigung		
20 72 147	110	Abstandsrohr	2	
20 72 194	111	Gummikegel	4	
20 72 149	112	Scheibe	2	
99 63 062	113	Dichtring A 8 x 14 St. pho.ge.	2	
99 23 240	114	Kronenmutter M 8 x 1—6 S pho.ge.	2	
99 45 095	115	Splint 2 x 15 St.	2	
		Bowdenzüge		
20 72 215	—	Kupplungs-Bowdenzug	1	
20 72 216	—	Kupplungs-Bowdenzug für hochgezogenen Lenker ..	1	
99 88 215	—	Seil A 2 (x1358), nur laufende Meter lieferbar	—	
99 88 275	—	Seilhülle B 3 (x1080), nur laufende Meter lieferbar ..	—	
99 88 330	—	Hülse C 3	1	
99 88 530	—	Nippel B 2,3	2	
99 88 505	—	Nippel-Aufnahme A	2	
20 72 119	—	Endstück	1	
20 72 235	—	Handbrems-Bowdenzug	1	
20 72 236	—	Handbrems-Bowdenzug für hochgezogenen Lenker	1	
99 88 215	—	Seil A 2 (x1195), nur laufende Meter lieferbar	—	
99 88 275	—	Seilhülle B 3 (x1000), nur laufende Meter lieferbar ..	—	
99 88 330	—	Hülse C 3	2	
99 88 530	—	Nippel B 2,3	1	
99 88 505	—	Nippel-Aufnahme A	1	
20 72 142	—	Gummimuffe	1	
20 72 140	—	Nippel für Handbremse	1	
99 31 635	—	Scheibe 4,3 cad.	1	
20 72 255	—	Gas-Bowdenzug	1	
20 72 256	—	Gas-Bowdenzug für hochgezogenen Lenker	1	
99 88 205	—	Seil A 1,6 (x850), nur laufende Meter lieferbar	—	
99 88 270	—	Seilhülle B 2,5 (x730), nur laufende Meter lieferbar ..	—	
99 88 320	—	Hülse C 2,5	2	
99 88 550	—	Nippel C	2	

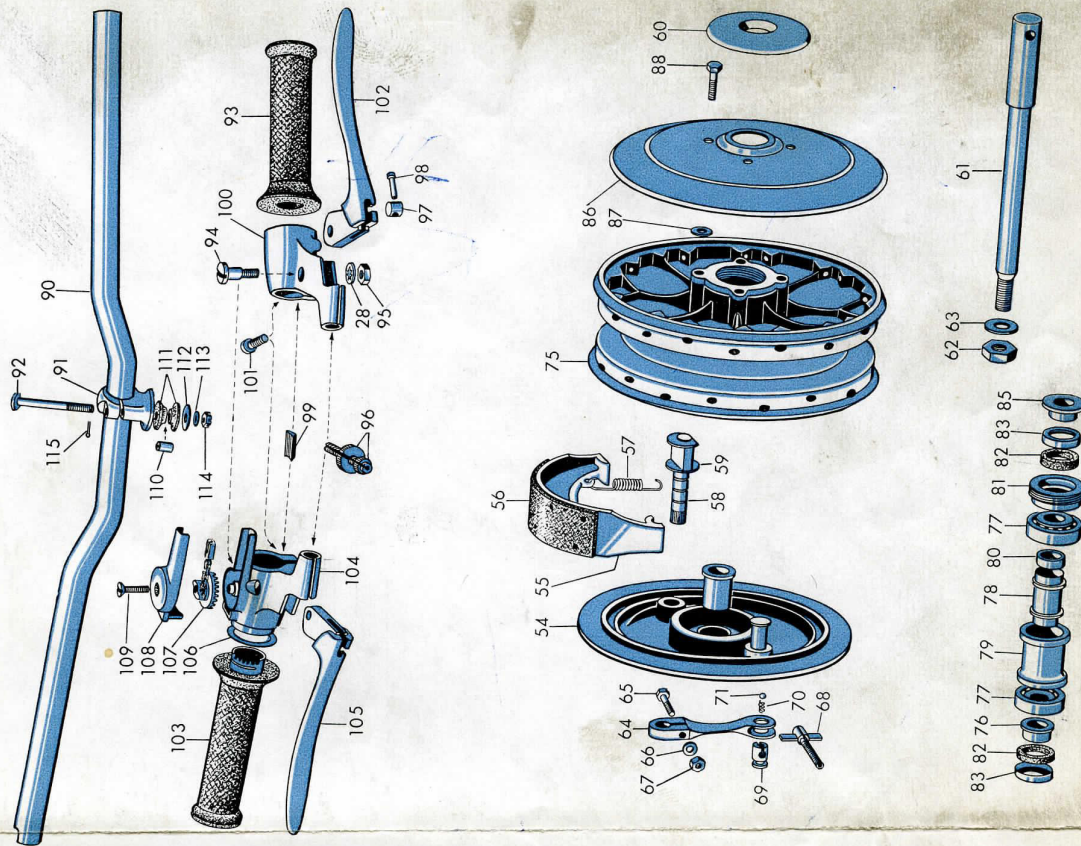
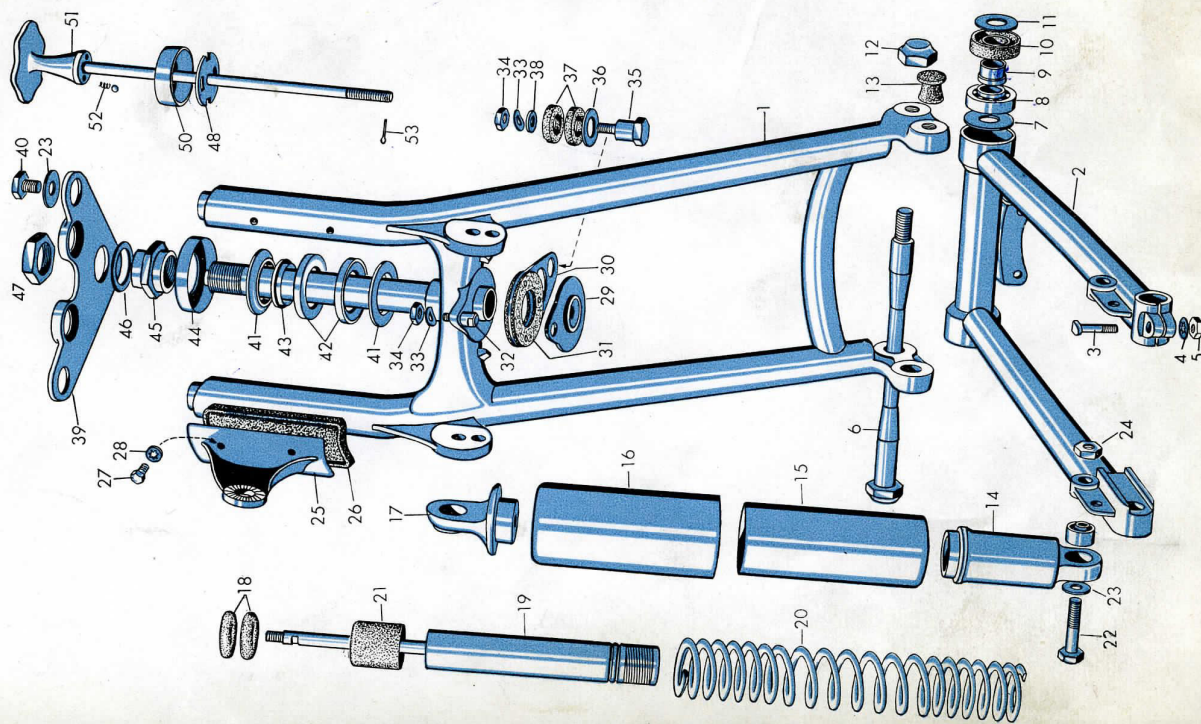

**30 = { Hinterradantrieb
Hinterradbremse**

Bestell-Nr.	Bild-Nr.	Teil-Bezeichnung	Stück
Hinterradantrieb mit Schwinge			
30 04 014	—	Hinterradantrieb, einbaufertig, für Solo-Maschine ..	1
30 04 016	—	Hinterradantrieb, einbaufertig, für Seitenw.-Maschine	1
30 04 100	1	Kardangehäuse mit Stiftschrauben	1
99 03 509	2	Stiftschraube M 8 x 1 x 18 Sn 4—5 S cad. (E)	6
99 03 540	3	Stiftschraube M 8 x 1 x 50 Sn 4—5 S pho.ge. (E)	4
30 04 112	4	Deckel zum Kardangehäuse	1
30 04 162	5	Dichtung	1
99 31 065	6	Scheibe 8,4 cad.	6
99 21 605	7	Sechskantmutter M 8 x 1—6 S cad.	6
30 38 188	8	Satz Tellerrad mit Ritzel für Solo-Maschine	1
30 38 189	—	Satz Tellerrad mit Ritzel für Seitenwagen-Maschine ..	1
Ritzellagerung im Kardangehäuse			
30 38 150	9	Zylinderrollenlager	1
30 38 350	10	Paßscheibe = 0,2 mm	—
30 38 352	10	Paßscheibe = 0,28 mm	—
30 38 354	10	Paßscheibe = 0,38 mm	—
30 38 356	10	Paßscheibe = 0,5 mm	—
30 38 358	10	Paßscheibe = 0,75 mm	—
30 38 102	11	Distanzrohr	1
30 38 118	12	Abstandsbüchse	1
30 38 113	13	Abstandsring	1
99 82 460	14	Schräglager 3304 x	1
30 38 130	15	Gewinding	1
10 30 540	16	Dichtring	1
30 38 146	17	Kupplungsnahe	1
30 38 163	18	Gummiring	2
30 38 159	19	Deckel	1
30 38 144	20	Unterlegscheibe	1
30 38 142	21	Mutter mit Kerbverzahnung	1
99 45 110	22	Splint 2 x 20 St.	1
Tellerradlagerung im Kardangehäuse			
30 04 187	23	Achsiöldichtring	1
30 38 167	24	Ring-Rillenlager	1

R 26		30 = Hinterradantrieb und Hinterradbremse		Tafel 5
Bestell-Nr.	Bild-Nr.	Teil-Bezeichnung	Stück	
30 04 106	25	Paßscheibe (Dicke nach Bedarf)	1	
30 04 166	26	Abstandshülse für Steckachse	1	
30 04 139	27	Abdichtring	1	
30 04 172	28	Ausgleichscheibe (Dicke nach Bedarf)	1	
99 81 751	29	Rillenlager 16012	1	
Öleinfüllung und Ölablaß im Kardangehäuse				
99 63 242	30	Dichtring C 14 x 20 Stahl-Asbest	2	
00 07 104	31	Verschlußschraube	2	
00 07 106	—	Verschlußschraube mit 0,1 mm Aufmaß im Gewinde	n.Bed.	
00 07 108	—	Verschlußschraube M 16 x 1,5 (für ausgebrochenes Gewinde)	n.Bed.	
99 63 259	—	Dichtring C 16 x 20 Stahl-Asbest	n.Bed.	
Bremse zum Hinterrad				
30 60 102	32	Bremsschlüssel, hinten	1	
30 60 107	33	Scheibe zum Bremsschlüssel	1	
30 60 113	34	Bremshebel für Solo-Maschine	1	
30 60 117	—	Bremshebel für Seitenwagen-Maschine	1	
99 36 225	35	Zahnscheibe J 10,4 pho. } Bremshebel am	1	
99 21 617	36	Flache Sechskantmutter } Bremschlüssel	1	
		M 10 x 1—6 S pho.ge. ..	1	
20 60 103	37	Bremsbacken hinten	2	
20 60 131	38	Bremsbelag	2	
20 00 196	—	Halbhohlriet für Bremsbelag	16	
20 60 134	39	Bremsbackenfeder	2	
Kardanwelle				
30 38 017	—	Kardanwelle, einbaufertig, mit Stoßdämpferflansch ..	1	
30 38 200	40	Kardanwelle	1	
30 38 126	41	Ausgleichscheibe 1 mm	n.Bed.	
30 38 127	41	Ausgleichscheibe 2 mm	n.Bed.	
30 38 128	41	Ausgleichscheibe 3 mm	n.Bed.	
30 38 186	42	Stoßdämpferflansch	1	
30 38 122	43	Federscheibe	1	
30 38 120	44	Rundmutter	1	

Bestell-Nr.	Bild-Nr.	Teil-Bezeichnung	Stück
		Kardanwelle-Verbindung am Getriebe-Stoßdämpferflansch	
30 38 476	45	Mitnehmer	1
30 38 105	46	Sprengring	1
30 38 179	47	Schutzhülse cad.	1
30 38 184	48	Anlagering (2 Stück für Kardanstoßdämpferflansch 2 Stück für Getriebestoßdämpferflansch)	—
		Hinterradschwinge mit Lagerung	
30 54 160	49	Hinterradschwinge	1
		Lager in der Hinterradschwinge, links und rechts	
30 54 168	50	Abdeckscheibe	2
99 85 005	51	Kegellager 30 203	2
20 00 324	52	Druckhülse	2
20 00 330	53	Dichtring	2
30 54 170	54	Lagerzapfen	2
30 54 174	55	Sechskantmutter f. Lagerzapfen } Schwingen am Rah-	2
30 54 172	56	Hutmutter für Lagerzapfen } men, links u. rechts	2
99 32 091	57	Federscheibe B 8	4
99 22 094	58	Sechskantmutter M 8 x 1—6 S pho.ge. } Schwingen am Kardangehäuse	4
		Steckachse zum Hinterrad	
30 04 158	59	Steckachse	1
20 60 170	60	Spritzschutzkappe	1
30 04 168	61	Unterlegscheibe	1
99 22 155	62	Sechskantmutter M 14 x 1,5—6 S } Befestigung am Kardangehäuse	1
30 54 176	63	Klemmschraube	1
99 31 075	64	Scheibe 10,5 St. pho.ge. } am Schwingen-	1
99 22 121	65	Sechskantmutter M 10 x 1—6 S pho.ge. } arm links	1
		Federbein zur Hinterradschwinge	
30 54 010	—	Federbein für Solo-Maschine, links	1
30 54 014	—	Federbein für Solo-Maschine, rechts	1

Bestell-Nr.	Bild-Nr.	Teil-Bezeichnung	Stück
30 54 184	66	Tragfeder für Solo-Maschine	2
30 54 018	—	Federbein für Seitenwagen-Maschine, links	1
30 54 022	—	Federbein für Seitenwagen-Maschine, rechts	1
30 54 186	66	Tragfeder für Seitenwagen-Maschine	2
30 54 182	—	Federbeinauge links	1
30 54 183	67	Federbeinauge rechts	1
		} Für Solo- u. Seitenw.-Masch.	
30 54 190	68	Stoßdämpfer	2
20 54 236	69	Stoßdämpferschutzhülle	2
20 54 234	70	Silentbloc	2
30 54 194	71	Verstellhülse mit Nocke	2
30 54 240	72	Verkleidung unten	2
20 54 528	73	Anschlagring	6
30 54 200	74	Anschlagteller	2
30 54 204	75	Anschlagpuffer	2
30 54 208	76	Gummipuffer	2
30 54 210	77	Teller	2
30 54 212	78	Verschußkappe	2
Für Federbein zur Hinterradschwinge			
99 14 335	79	Sechskantschraube	
		M 10 x 1 x 35—8 G cad.	1
99 32 111	80	Federscheibe B 10 cad.	1
99 21 615	81	Flache Sechskantmutter	
		M 10 x 1—6 S cad.	1
30 54 225	82	Bolzen	1
30 54 229	83	Distanzscheibe	1
99 32 091	84	Federscheibe B 8	1
99 21 606	85	Flache Sechskantmutter	
		M 8 x 1—6 S pho.ge.	1
		} links an der Schwinge	
		} rechts am Kardan- gehäuse	

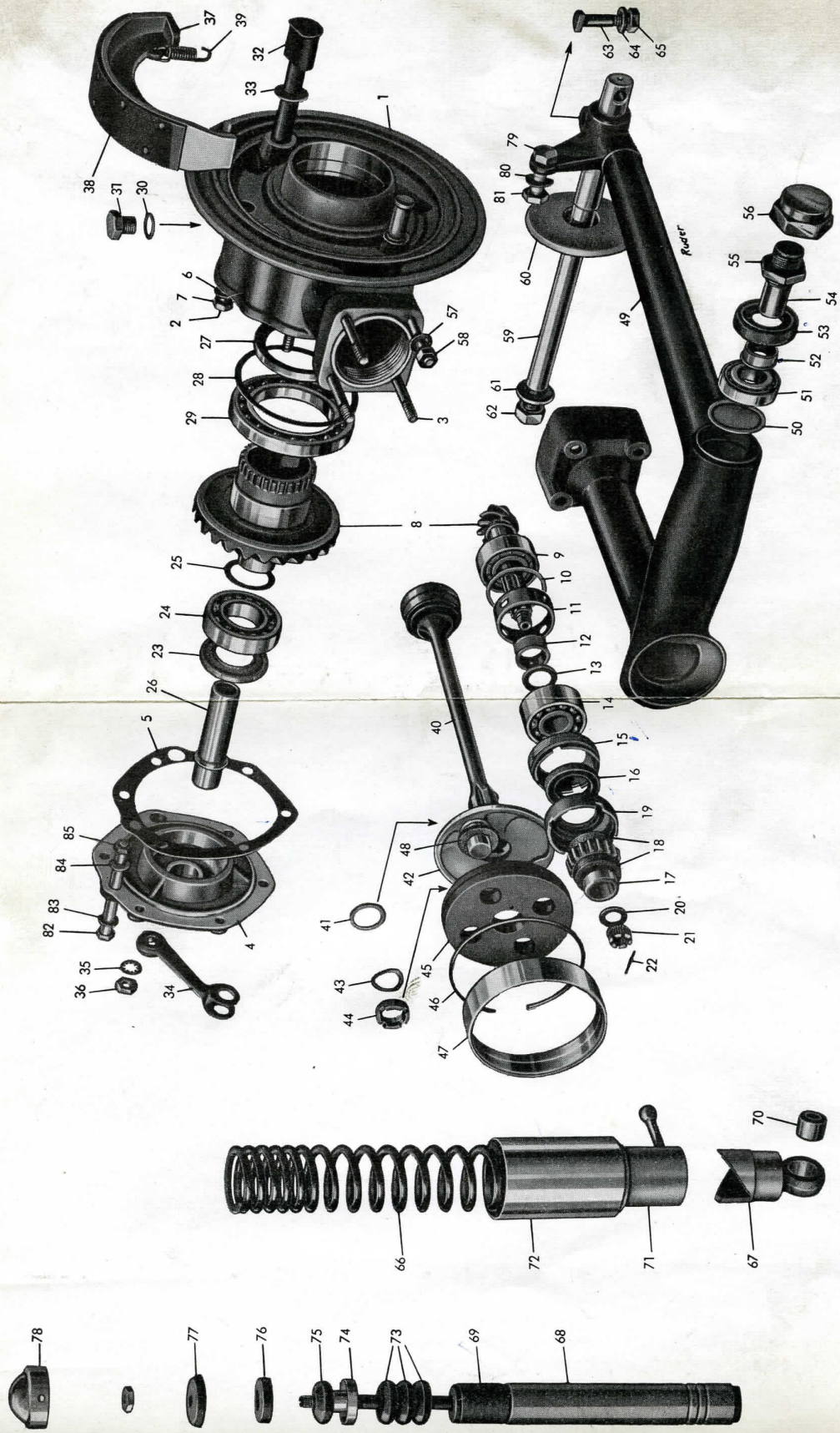

40 = Fahrgestell
50 = Schutzblech
70 = Sattel

Bestell-Nr.	Bild-Nr.	Teil-Bezeichnung	Stück
Rahmen			
40 00 019	1	Rahmen	1
50 96 124	—	Sechskantschraube	2
50 96 122	—	Angedrehte Mutter	2
99 31 024	—	Scheibe 4,3 pho.ge.	2
} zur Schutzblechbefestigung			
Kippständer			
40 28 002	2	Kippständer	1
40 28 118	3	Zugfeder	2
40 28 135	4	Anschlaggummi	1
Kippständerlagerung und Fußrastenbefestigung			
99 14 665	5	Sechskantschraube M 12 x 1,5 x 82—8 G pho.ge.	2
40 28 130	6	Distanzrohr 9,5 mm	2
99 31 083	7	Scheibe 13 St. pho.ge.	2
99 36 245	8	Zahnscheibe J 12,5 pho.	2
99 22 145	9	Sechskantmutter M 12 x 1,5—6 S pho.ge.	2
Fußbremse			
40 44 150	10	Fußbremshebel	1
40 44 127	11	Bremsfeder	1
40 44 154	12	Scheibe	1
99 45 115	13	Splint 4 x 20	1
99 04 619	14	Gewindestift M 6 x 25—5 S pho.ge.	1
99 22 054	15	Sechskantmutter M 6—6 S pho.ge.	1
99 40 395	16	Bolzen	1
99 45 115	17	Splint 2 x 22	1
40 44 122	18	Zugstange mit Sechskantmutter und Gabelkopf	1
99 22 054	19	Sechskantmutter M 6—6 S pho.ge.	1
99 31 651	21	Scheibe 6,4 St. pho.ge.	1
40 44 137	22	Druckfeder	1
40 44 133	23	Ring	1
40 44 141	24	Bolzen	1
40 44 115	25	Flügelmutter	1
} für Fußbremshebel-Lagerung			
} für Zugstange am Fußbremshebel			
} für Bremslichtschalterbetätigung am Fußhebel			
} zur Zugstange am Bremshebel hinten			

Bestell-Nr.	Bild-Nr.	Teil-Bezeichnung	Stück
Kraftstoffleitung			
99 88 860	26	Kraftstoffschlauch FJ 7 x 11 GC 155 mm zwischen den Tankhälften (nur laufende Meter lieferbar)	—
99 88 860	—	Kraftstoffschlauch FJ 7 x 11 GC 200 mm zwischen Vergaser und Tank (nur laufende Meter lieferbar) ..	—
40 84 008	27	Kraftstoffhahn mit Dichtring	1
40 84 110	—	Dichtring zwischen Kraftstoffhahn und Behälter	1
40 84 120	—	Schnellanschlußmutter für Kraftstoffhahn an Behälter	1
40 84 115	—	Sieb	1
40 84 126	—	Schlauchanschluß, unten	1
40 84 119	—	Überwurfmutter für Schlauchanschluß	1
40 84 109	—	Dichtring (Fiber)	1
40 84 111	—	Dichtring (Kork) für Sieb	1
Kraftstoffbehälter			
40 80 014	28	Kraftstoffbehälter mit Werkzeugkasten	1
40 80 126	29	Tankverschlußdeckel	1
40 80 130	30	Dichtung für Tankverschlußdeckel	1
40 80 127	—	Tankverschlußdeckel (verschließbar)	n. Bed.
60 40 110	31	Unterlage für Plakette	2
40 80 181	32	Plakette	2
99 01 310	—	Linsensenkschraube M 4 x 8 Ms 58 vern., für Plakette	4
40 80 183	33	Kniekissen, links	1
40 80 187	—	Kniekissen, rechts	1
40 80 170	34	Deckel zum Werkzeugkasten	1
40 80 188	35	Gummi-Dichtung zwischen Behälter und Deckel	1
40 80 176	36	Scharnierstift für Deckel am Behälter, hinten	2
40 80 165	37	Absperrschraube	1
40 80 160	38	Sicherungsring	1
99 63 107	39	Dichtring A 10 x 16 St. pho.ge. } Deckelverschluß,	2
99 63 108	40	Dichtring A 10 x 16 Gummi } vorn	1
40 80 172	41	Schlüssel zur Absperrschraube }	2

Bestell-Nr.	Bild-Nr.	Teil-Bezeichnung	Stück			
40 80 136	42	Abstandsrohr	1			
40 80 137	43	Gummilager	2			
99 14 096	44	Sechskantschraube	Kraftstoffbehälter, vorn am Rahmen	1		
		M 8 x 1 x 110—8 G pho.ge.				
99 31 066	45	Scheibe 8,4 St. pho.ge. ..			Steuerkopf	2
99 22 094	46	Sechskantmutter				
		M 8 x 1—6 S pho.ge.		1		
		Kraftstoffbehälter-Abstützung am Rahmenrohr, hinten				
		a) am Rahmenrohr				
40 80 196	47	Bügel		1		
99 13 457	48	Sechskantschraube M 6 x 15—8 G pho.ge.		2		
99 36 135	49	Zahnscheibe J 6,4 pho.ge.		2		
99 22 054	50	Sechskantmutter M 6—6 S pho.ge.		2		
		b) am Bügel				
40 80 194	51	Tankträger		1		
99 13 621	52	Sechskantschraube M 8 x 15—8 G pho.ge.		1		
99 36 205	53	Zahnscheibe J 8,4 pho.ge.		1		
99 22 082	54	Sechskantmutter M 8—6 S pho.ge.		1		
		Kraftstoffbehälter, hinten am Rahmenträger				
40 80 141	55	Gummischeibe, 10 mm dick		2		
40 80 140	56	Gummischeibe, 5 mm dick		2		
40 80 149	57	Scheibe		2		
99 14 051	58	Sechskantschraube M 8 x 1 x 30 SK—8 G pho.ge.		2		
		Auspuffanlage				
40 90 019	60	Auspuffrohr		1		
99 63 470	61	Dichtring C 35 x 41 Kupfer-Asbest, am Zylinderkopf ..		1		
40 90 110	—	Überwurfmutter ..	Auspuffrohr-Abstützung am Getriebe	1		
40 90 143	62	Träger		1		
40 90 155	63	Rohrschelle		1		
99 13 470	—	Sechskantschraube		1		
		M 6 x 18—8 G cad.				
99 31 043	—	Scheibe 6,4 cad. ..	1			
99 22 053	—	Sechskantmutter	1			
		M 6—6 S cad.				

Bestell-Nr.	Bild-Nr.	Teil-Bezeichnung	Stück
40 90 010	64	Auspufftopf 81 Phon	1
40 90 158	65	Rohrschelle	1
99 13 470	—	Sechskantschraube	Auspufftopf am Auspuffrohr
		M 6 x 18—8 G cad.	
99 31 043	—	Scheibe 6,4 cad. ..	
99 22 053	—	Sechskantmutter	
		M 6—6 cad.	1
40 80 137	66	Gummilager .	Auspufffrohraufhängung am Rahmen
20 72 149	67	Scheibe	
40 90 131	68	Abstandshülse	
99 14 071	69	Sechskantschraube	Auspufffrohraufhängung am Rahmen
		M 8 x 1 x 45—8 G vern.	
99 36 205	53	Zahnscheibe J 8,4 pho.	
99 21 606	70	Sechskantmutter	
		M 8 x 1—6 S pho.ge. .	1
Vorderradschutzblech			
50 90 040	—	Vorderradschutzblech	1
50 90 116	—	Schutzblechbügel	1
99 13 220	—	Sechskantschraube M 5 x 10—8 G vern.	für Schutz- blechbügel
99 36 110	—	Zahnscheibe J 5,3 pho.ge.	
99 22 036	—	Sechskantmutter M 5—6 S pho.ge. ..	
99 13 628	—	Sechskantschraube	für vord. Schwinge, vorn
		M 8 x 18—8 G vern.	
99 36 205	—	Zahnscheibe J 8,4 pho.ge.	
99 22 082	—	Sechskantmutter M 8—6 S pho.ge.	2
99 13 457	—	Sechskantschraube	für vord. Schwinge, hinten
		M 6 x 15—8 G pho.ge.	
99 36 135	—	Zahnscheibe J 6,4 pho.ge.	
99 22 054	—	Sechskantmutter M 6—6 S pho.ge.	2
Vorderradschutzblech			
nach Bedarf für Auslandsmaschinen:			
50 90 024	—	Vorderradschutzblech mit Nr.-Schild-Halterung	1
50 90 140	—	Vorderes Kennzeichenschild	1

Bestell-Nr.	Bild-Nr.	Teil-Bezeichnung	Stück
50 90 104	—	Winkel	4
99 16 610	—	Halbrundschraube M 5 x 8—5 S pho.ge.	4
99 36 110	—	Zahnscheibe J 5,3 pho.ge.	4
99 22 036	—	Sechskantmutter M 5—6 S pho.ge.	4
99 13 442	—	Sechskantschraube	
		M 6 x 12—8 G pho.ge.	
		} für vorderes	2
99 36 135	—	Zahnscheibe J 6,4 pho.ge.	
		} Nr.-Schild	2
99 22 054	—	Sechskantmutter M 6—6 S pho.ge.	2
Hinterradschutzblech			
50 96 022	—	Hinterradschutzblech, vollständig	1
50 96 231	—	Hinterteil für Hinterradschutzblech	1
99 31 024	—	Scheibe 4,3 St. pho.ge. für Rohrstrebe	4
50 96 118	—	Scharnierachse	1
50 96 178	—	Halteblech für Kennzeichenschild	1
50 96 152	—	Hutmutter	2
99 31 065	—	Scheibe 8,4 St. cad. } zur Klemmverbindung	1
99 11 609	—	Sechskantschraube	
		M 8 x 1 x 15 G pho.ge.	
		} für Schutz-	
		} blech am	1
99 36 205	—	Zahnscheibe J 8,4 pho.ge.	
		} Rahmen,	1
99 21 606	—	Sechskantmutter M 8 x 1—6 S pho.ge.	
		} unten	1
99 13 457	—	Sechskantschraube	
		M 6 x 15—8 G pho.ge.	
		} am Rahmen,	
		} oben, einschließ-	2
99 36 135	—	Zahnscheibe J 6,4 pho.ge.	
		} lich Sitzbank-	2
99 22 054	—	Sechskantmutter M 6—6 S pho.ge.	
		} befestigung	2
50 96 128	—	Beilagstreifen	2
99 36 135	—	Zahnscheibe J 6,4 pho.ge.	4
99 22 054	—	Sechskantmutter M 6—6 S pho.ge.	4
99 13 444	—	Sechskantschraube	
		M 6 x 12—8 G vern.	
		(nur für R 26 ohne Gepäckträger)	
		} Schutzblech am	
		} Rahmen, Ver-	
		} kleidungshülse,	
		} Federbein	
		} seitlich	4
50 96 154	—	Gummistopfen als Blindverschluß zum Schutzblech,	
		ohne Gepäckträger	4
50 96 178	—	Halteblech für Kennzeichenschild	4
Gepäckträger			
50 96 200	—	Gepäckträger	1

Bestell-Nr.	Bild-Nr.	Teil-Bezeichnung	Stück
		Am Hinterradschutzblech mit Versteifungsbügel	
50 96 109	—	Beilagstreifen	2
99 13 457	—	Sechskantschraube M 16 x 15—8 G pho.ge. (vorn)	2
99 13 471	—	Sechskantschraube M 6 x 18—8 G pho.ge. (hinten) ..	2
50 96 136	—	Versteifungsbügel	1
		Für Versteifungsbügel an Rahmen-Federhülse, hinten, links und rechts	
50 96 150	—	Gewindebolzen	2
99 31 024	—	Scheibe 4,3 pho.ge.	2
99 32 091	—	Federscheibe B 8	2
99 36 205	—	Zahnscheibe J 8,4 pho.ge.	2
99 22 082	—	Sechskantmutter M 8—6 S pho.ge.	4
		Sattel	
70 02 009	71	Fahrer-Sattel	1
70 02 116	72	Sattelträger	1
70 02 141	73	Sattellager (Silentbloc)	1
99 14 364	74	Sechskantschraube M 10 x 1 x 68—8 G pho.ge.	1
99 36 225	75	Zahnscheibe J 10,5 pho.ge.	1
99 22 121	76	Sechskantmutter M 10 x 1—6 S pho.ge.	1
		Sattelfederung (Stahlfeder)	
70 02 103	77	Zugfeder	1
70 02 137	78	Ringschraube	1
99 21 617	79	Sechskantmutter M 10 x 1—6 S pho.ge.	1
70 02 123	80	Abstandsrohr	1
99 14 040	81	Sechskantschraube M 8 x 1 x 28—8 G pho.ge.	1
99 31 066	82	Scheibe 8,4 pho.ge.	1
99 21 606	70	Sechskantmutter M 8 x 1—6 S pho.ge.	1
99 32 091	83	Federscheibe B 8	1
70 02 124	84	Abstandsrohr	1

Bestell-Nr.	Bild-Nr.	Teil-Bezeichnung	Stück
99 14 070	85	Sechskantschraube M 8 x 1 x 45—8 G pho.ge.	1
99 36 205	53	Zahnscheibe J 8,4 pho.ge.	1
99 22 094	46	Sechskantmutter M 8 x 1—6 S pho.ge.	1
90 34 021	—	Doppelsitzbank ohne Anbauteile	1
90 34 116	—	Seitenlasche	2
90 34 117	—	Gabellasse	1
Montage			
40 34 138	90	Baumusterschild R 26	1
40 34 135	90	Baumusterschild R 26 Export	1
99 16 604	91	Halbrundschrabe M 5 x 6—5 S cad.	2
40 34 248	—	Lizenzschild } nach Bedarf für	1
99 34 609	—	Halbrundkerbnagel 1,4x6 } Englandmaschinen	2
40 34 154	92	Anschlag zum Kickstarterhebel mit Schrauben	1
99 12 193	—	Sechskantschraube M 5 x 30—8 G pho.ge.	1
40 34 156	—	Beilage	2
99 36 110	—	Zahnscheibe J 5,3 pho.	1
99 22 036	—	Sechskantmutter M 6—6 S pho.ge.	1
Motor- und Fußrastenbefestigung			
Untere Motorbefestigung			
40 34 115	93	Bolzen	1
40 34 123	94	Abstandsrohr	1
40 34 119	95	Gummilager	2
99 22 145	96	Sechskantmutter M 12 x 1,5—6 S pho.ge.	2
Obere Motorbefestigung			
40 34 174	97	Sechskantschraube (Bolzen)	1
40 34 162	98	Abstandsrohr	2
40 34 166	99	Gummilager	2
40 34 170	100	Anlagescheibe	2

R 26

40 = Fahrgestell / 50 = Schutzblech / 70 = Sattel

Tafel 6

Bestell-Nr.	Bild-Nr.	Teil-Bezeichnung	Stück
99 33 108	101	Federring B 10	1
99 22 121	102	Sechskantmutter M 10 x 1—6 S pho.ge.	1
		Fußrasten	
40 34 150	103	Fußraste (links und rechts) für Fahrer für Sozius siehe Gruppe 90	2
40 34 107	104	Muffe für Fußraste	2

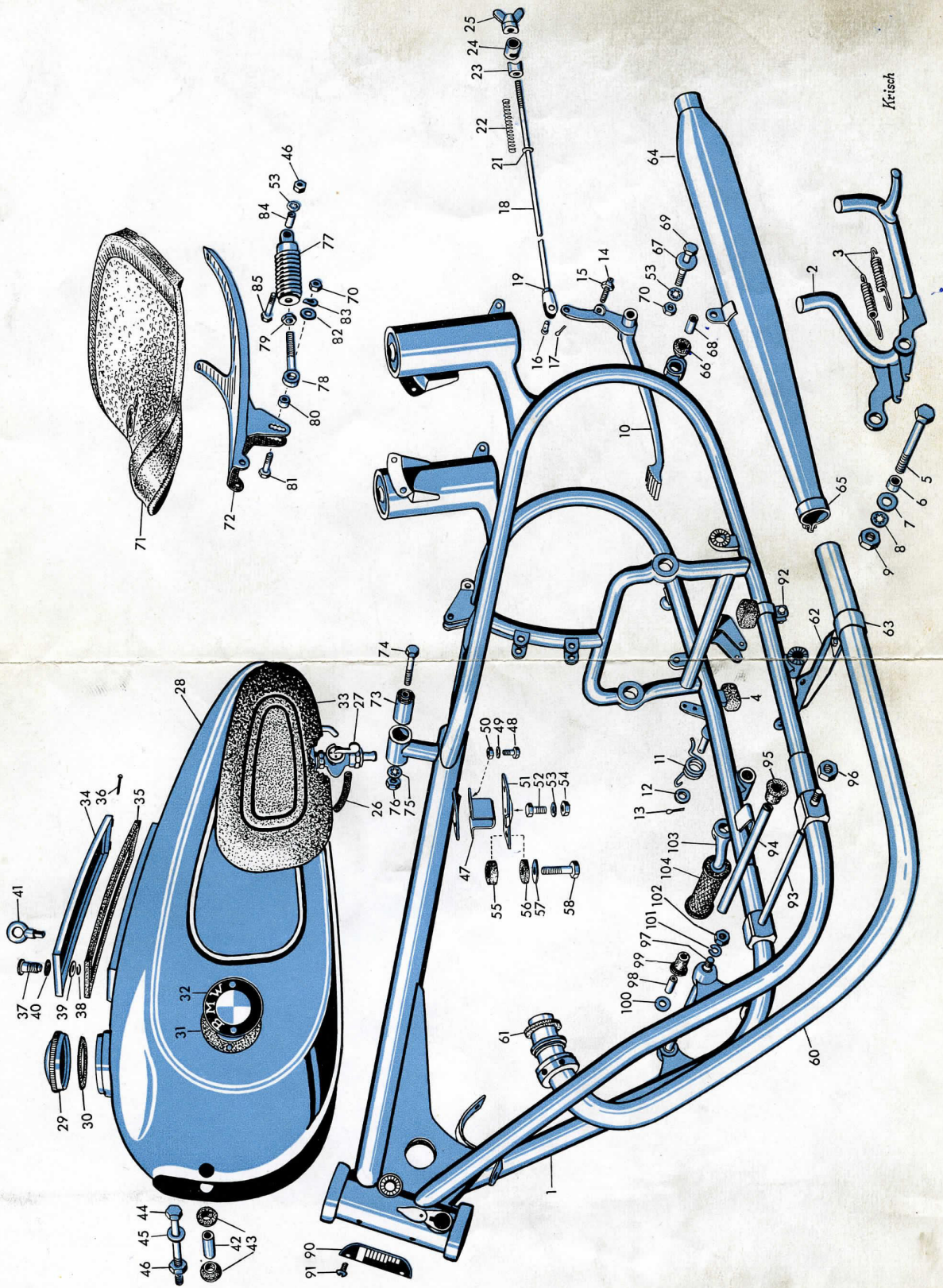

Kreis

**80 = Elektrische Ausrüstung
und Geschwindigkeitsmesser**

R 26		80 = Elektrische Ausrüstung und Geschwindigkeitsmesser		Tafel 7
Bestell-Nr.	Bild-Nr.	Teil-Bezeichnung	Stück	
		Zündlicht-Dynamo		
80 02 002	1	Zündlicht-Dynamo ZLZ 60/6/1600/1 L mit automatischer Zündverstellung, stehender Regleranordnung, Zündleitung, Versteifungsbügel für Regler, Gummitülle für Zündleitung, Zündleistungsstecker und Sechskantschraube zur Befestigung am Kurbelzapfen	1	
80 70 126	—	Versteifungsbügel für Regler	1	
40 43 532	2	Gummitülle für Zündleitung	1	
80 36 157	3	Zündleistungsstecker	1	
80 02 108	—	Sechskantschraube für Ankerbefestigung	1	
80 02 132	—	Zündlicht-Dynamo (ohne Anker)	1	
80 02 102	—	Anker	1	
80 30 008	—	Unterbrecher	1	
80 30 105	—	Kondensator	1	
80 08 105	—	Reglerschalter	1	
80 02 106	—	Kohlebürste	2	
80 02 114	—	Kontaktschraube mit Mutter	1	
<u>80 08 112</u>	—	Fliehkraftregler mit automatischem Versteller	1	
80 02 170	—	Zugfeder für Fliehkraftregler	1	
80 02 172	—	Zugfeder für Fliehkraftregler	1	
80 70 130	—	Reglergrundplatte	1	
80 02 138	—	Feldwicklung (4 Spulen)	1	
80 30 000	—	Zündspule (ohne Zündleitung)	1	
80 30 100	—	Unterbrecherhebel	1	
80 02 116	—	Schutzdeckel mit Abdichtrinne und ölgetränkter Hanfschnur	1	
80 02 124	—	Kohlenhaltefeder	2	
99 01 034	—	Linsensenkschraube AM 4 x 12 cad.	2	
80 36 100	—	Gummimuffe auf der Zündleitung zur Halterung am vorderen Rahmenrohr	1	
80 36 102	4	Gummikappe auf der Zündleitung - Zündleistungsstecker	1	
99 33 051	—	Federring A 5	} für Dynamo am Motorgehäuse vorn	3
99 19 420	—	Zylinderschraube M 5 x 15—5 S pho.ge. }		3
99 76 330	5	Zündkerze 14 W 240 T 1		1

Bestell-Nr.	Bild-Nr.	Teil-Bezeichnung	Stück
Batterie-Anordnung			
80 42 007	6	Batterie 6 V 8,25 Ah	1
80 42 111	7	Unterlage	1
80 42 140	8	Spannband	1
80 42 150	—	Batteriekasten (zweiteilig, mit Absperrschraube)	1
80 42 156	—	Rückwand zum Batteriekasten	1
80 42 160	—	Schutzgitter	1
99 07 058	—	Linsenschraube AM 4 x 8	4
99 22 026	—	Mutter M 4	4
99 32 030	—	Federscheibe B 4	4
80 42 162	—	Deckel für Batteriekasten	1
80 42 168	—	Gummipuffer } für Rückwand	1
80 42 170	—	Gummirahmen }	1
40 80 165	—	Absperrschraube	1
40 80 160	—	Sicherungsring	1
99 63 107	—	Dichtring A 10 x 16 St. pho.ge.	2
99 63 108	—	Dichtring A 10 x 16 Gummi, schwarz }	2
99 32 045	—	Federscheibe B 5 } für Batteriekasten	2
99 13 221	—	Sechskantschraube } (Rückwand) am Luft-	
		M 5 x 10—8 G pho.ge. } filterkasten, vorn	2
99 32 071	—	Federscheibe B 6 } für Batteriekasten	2
99 13 457	—	Sechskantschraube } (Rückwand) an Rahmen-	
		M 6 x 15—8 G pho.ge. } halterung, hinten	2
Luftfilterkasten			
80 42 172	—	Luftfilterkasten	1
99 32 070	—	Federscheibe B 6 } für Rahmenhalterung,	2
99 13 442	—	Sechskantschraube } hinten	
		M 6 x 12—8 G pho.ge. }	2
Scheinwerfer mit Befestigung			
80 50 020	9	Scheinwerfer 160 Ø	1
80 48 118	10	Schalt Schlüssel, schwarz	1
80 48 119	—	Reserve-Schalt Schlüssel	1

Bestell-Nr.	Bild-Nr.	Teil-Bezeichnung	Stück	
80 48 127	—	Lichtfenster mit Fassung für Leerlauflampe, grün	1	
		und Ladelampe, rot	1	
80 48 128	—	Dichtung für Lichtfenster	1	
80 48 129	—	Lampenfassung für Leerlauf- und Lade-Anzeigelampe	1	
80 48 162	11	Abblendschalter mit Horndruckknopf	1	
80 48 173	—	Anschlußplatte mit Zündschloß	1	
80 48 179	—	Lampenfassung mit Anschlußplatte	1	
80 48 181	—	Haltebügel für Lampenfassung	1	
80 48 185	—	Schiebeverschußdeckel .	} für selbstschließenden Abdeckschieber über dem Zündschloß	1
80 48 189	—	Schiebeverschußgehäuse		1
80 48 191	—	Schraubenfeder		1
80 50 128	12	Frontring (mit Schraube) verchr.	1	
80 50 134	—	Druckscheibe	} am Vorderradgabelhalter	2
80 50 136	—	Gummischeibe		4
80 50 138	—	Gummimuffe		2
80 50 154	13	Scheinwerferglas (Streuscheibe)	1	
80 50 157	—	Abdichtring für Scheinwerferglas	1	
80 50 160	—	Haltefeder für Scheinwerferglas	6	
80 50 181	—	Reflektor (Spiegel)	1	
80 50 185	14	Zylinderschraube für Frontringbefestigung	1	
80 60 113	15	Kabel vom Scheinwerfer zum Abblendschalter	1	
80 70 178	—	Gummitülle für Tachoanschluß	1	
80 70 196	—	Gummitülle für Kabelbaumeinführung	1	
80 70 199	—	Gummitülle für Abblendschalter	1	
99 12 436	—	Sechskantschraube M 8 x 25 verchr., für seitliche Befestigung des Scheinwerfers	2	
99 19 364	—	Zylinderschraube M 4 x 6 (für Abblendschalter)	1	
99 78 006	16	Glühlampe B 6 V 35/35 W für Fernlicht	1	
99 78 007	—	Glühlampe B 6 V 35/35 W—G (Gelbglas) für Fernlicht	1	
99 78 243	17	Glühlampe H 6 V 2 W für Standlicht, Ladekontrolle und Leerlaufanzeige	3	
Signalhorn mit Befestigung				
80 46 014	18	Signalhorn, schwarz	1	
80 46 118	19	Begrenzungsplatte	2	
99 33 094	—	Federring B 8	1	

Bestell-Nr.	Bild-Nr.	Teil-Bezeichnung	Stück
99 13 643	—	Sechskantschraube M 8 x 20—8 G pho.ge.	1
99 22 082	—	Sechskantmutter M 8—6 S pho.ge.	1
80 46 122	20	Anschlagblech	1
80 46 130	—	Federpaket	1
Bremslichtanlage mit hinterem Nummernschild			
80 54 112	21	Bremsschlußleuchte mit Kennzeichenbeleuchtung (ohne Glühlampen)	1
80 54 111	21	Bremsschlußleuchte mit Kennzeichenleuchte (neue Ausführung) (ohne Glühlampen)	1
80 48 165	22	Bremslicht-Druckschalter mit Gewindestift M 3,5 x 5 St. cad.	1
80 54 116	23	Glühlampe 6 V 20/5 W	1
80 54 120	24	Schlußlichtglas	1
80 54 124	—	Zierring für Schlußlichtglas	1
80 54 126	—	Fassungsring	1
80 54 128	—	Hutmutter	1
80 54 132	25	Kennzeichenscheibe	1
80 54 111	—	Brems-Schluß-Kennzeichenleuchte (neue Ausführung)	1
80 54 121	—	Kennzeichenfenster für Best.-Nr. 80 54 111	1
80 54 123	—	Gummiring für Best.-Nr. 80 54 111	1
80 54 125	—	Frontring mit Schraube für Best.-Nr. 80 54 111	1
80 54 127	—	Sprengfeder für Best.-Nr. 80 54 111	1
80 54 130	—	Lampenfassung für Best.-Nr. 80 54 111	1
80 54 131	—	Spannfeder für Best.-Nr. 80 54 111	1
80 54 133	—	Reflektor für Best.-Nr. 80 54 111	1
80 54 134	—	Lampeneinsatz für Best.-Nr. 80 54 111	1
80 54 135	—	Streuscheibe für Best.-Nr. 80 54 111	1
80 54 139	—	Rückstrahler für Best.-Nr. 80 54 111	1
80 54 136	—	Nieten für Kennzeichen	2
99 16 620	—	Halbrundschraube	<div style="display: inline-block; vertical-align: middle;"> Bremsschluß- leuchte am Schutzblech- Hinterteil </div>
		M 5 x 12—5 S pho.ge.	
99 36 110	—	Zahnscheibe J 5,3 pho.ge.	
99 22 036	—	Sechskantmutter M 5—6 S pho.ge.	3

Bestell-Nr.	Bild-Nr.	Teil-Bezeichnung	Stück
99 19 385	—	Zylinderschraube M 4 x 15—5 S pho.ge.	2 2 2
99 36 040	—	Zahnscheibe J 4,3 pho.ge.	
99 22 026	—	Sechskantmutter M 4—6 S pho.ge.	
40 34 157	—	Halteblech für neues Kennzeichenschild	1
40 34 158	—	Halteblech für Kennzeichenschild am hinteren Schutzblech-Hinterteil	1
99 13 221	—	Sechskantschraube M 5 x 10—8 G pho.ge.	2
99 36 110	—	Zahnscheibe J 5,3 pho.	3
99 22 036	—	Sechskantmutter M 5—6 S pho.ge.	
Kabelbaum, Leitungen usw.			
80 40 001	—	Handleuchte (nach Bedarf)	1
80 60 102	26	Steckdose	1
80 60 106	—	Stecker (nach Bedarf)	1
99 79 060	—	Schlußlichtkabel NYLHY 3 x 0,75 mm ² (x1105) von der Steckdose zur Bremsschlußleuchte (nur laufende Meter lieferbar)	—
40 84 518	—	Gummitülle für Schlußlicht und Massekabel	2
80 70 154	—	Gummiband für Bowdenzughalterung am Lenker ..	2
80 70 114	—	Kabelband (135 mm lang)	4
40 66 130	—	Kabelband (180 mm lang)	4
80 70 118	—	Kabelband (220 mm lang)	2
80 70 232	—	Klemmschelle 22 Ø	2
80 70 135	—	Klemmleiste 3polig	1
99 45 110	—	Splint 2 x 20 St.	2
99 76 425	—	Leitung B 0,75 (x 100) schwarz (nur laufende Meter lieferbar)	—
Kabelbaum-Vorderteil			
80 66 007	—	Kabelbaum mit Leitungen	1

Bestell-Nr.	Bild-Nr.	Teil-Bezeichnung	Stück
99 76 420	—	Leitung B 0,75 (×1475) Cu, braun, vom Scheinwerfer Kl. 31 zur Kabelverbindungsklemme	} nur laufende Meter lieferbar
99 76 425	—	Leitung B 0,75 (×860) Cu, schwarz, vom Scheinwerfer Kl. 15 zum Horn	
99 76 425	—	Leitung B 0,75 (×860) Cu, schwarz, vom Scheinwerfer Kl. HD zum Horn	
99 76 425	—	Leitung B 0,75 (×1490) Cu, schwarz, vom Scheinwerfer Kl. 58 zur Kabelverbindungsklemme	
99 76 425	—	Leitung B 0,75 (×1520) Cu, schwarz, von der Leerlaufleuchte zur Kabelverbindungsklemme	
99 76 426	—	Leitung B 0,75 (×1460) Cu, blau, von der Ladekontrollleuchte zur Lichtmaschinenklemme 61 ..	
99 76 428	—	Leitung B 0,75 (×1500) Cu, schwarz-violett, vom Scheinwerfer Kl. 15 zur Kabelverbindungsklemme	
99 76 484	—	Leitung B 1,5 (×1440) Cu, schwarz-rot, vom Scheinwerfer Kl. 15 zur Lichtmaschine Kl. 15	
99 76 485	—	Leitung B 1,5 (×1460) Cu, schwarz, von der Batterie Kl. 30 zur Lichtmaschine Kl. 30	
99 76 486	—	Leitung B 1,5 (×1460) Cu, braun, vom Scheinwerfer Kl. 31 zur Lichtmaschine Kl. 31	
99 76 571	—	Leitung B 2,5 (×1460) Cu, rot, vom Scheinwerfer Kl. 51 zur Lichtmaschine Kl. 51	
99 75 282	—	Isolierschlauch B 6 x 7,2 (×165), schwarz	
99 75 312	—	Isolierschlauch B 9 x 10,4 (×95), schwarz	
99 75 300	—	Isolierschlauch B 8 x 9,4 (×505), schwarz	
99 75 312	—	Isolierschlauch B 9 x 10,4 (×575), schwarz	
99 75 332	—	Isolierschlauch B 12 x 13,6 (×400), schwarz	
80 70 186	—	Gummitülle für Isolierschlauch, Best.-Nr. 99 75 332 ..	1
80 70 188	—	Gummitülle für Isolierschlauch, Best.-Nr. 99 75 312 ..	1
80 70 220	—	Gummitülle für Isolierschlauch, Best.-Nr. 99 75 282 ..	2
80 70 138	—	Kabelschuh 5,5 li. Ø	1
80 70 190	—	Kabelschuh für Leitungsanschluß für Ladeanzeigeleuchte und Leerlaufleuchte	2
80 70 189	—	Gummihülse für Leitung, Best.-Nr. 99 76 485	1
80 70 194	—	Gummitülle für Isolierschlauch, Best.-Nr. 99 75 300 ..	1
80 46 126	—	Gummitülle für Isolierschlauch, Best.-Nr. 99 75 312 ..	1

R 26		80 = Elektrische Ausrüstung und Geschwindigkeitsmesser	Tafel 7
Bestell-Nr.	Bild-Nr.	Teil-Bezeichnung	Stück
		Kabelbaum-Hinterteil	
80 66 008	—	Kabelbaum-Hinterteil mit Leitungen	1
99 76 425	—	Leitung B 0,75 (×365) Cu, schwarz, von der Kabel- verbindungsklemme zur Leerlaufkontrolle	} nur laufende Meter lieferbar
99 76 428	—	Leitung B 0,75 (×530) Cu, schwarz-violett, von der Kabelverbindungsklemme zum Stoplichtschalter	
99 76 428	—	Leitung B 0,75 (×540) Cu, schwarz-violett, von der Kabelverbindungsklemme zum Stoplichtschalter	
99 76 485	—	Leitung B 1,5 (×495) Cu, schwarz, von der Batterie Kl. 31 zum Getriebe - Masse	
99 75 290	—	Isolierschlauch B 7 x 8,2 (×180), schwarz	
99 75 270	—	Isolierschlauch B 5 x 6,2 (×265), schwarz	} 2
80 70 188	—	Gummitülle für Leitung, Best.-Nr. 99 76 428	
80 70 220	—	Gummitülle für Leitung, Best.-Nr. 99 76 425 u. 99 76 485	2
80 70 138	—	Kabelschuh 5,5 li. Ø	1
80 70 139	—	Kabelschuh 6,5 li. Ø	1
99 76 425	—	Leitung B 0,75 (×100) Cu, schwarz, von der Kabelverbindungsklemme zur Steckdose (nur laufende Meter lieferbar)	—
		Geschwindigkeitsmesser	
80 80 034	27	Geschwindigkeitsmesser für Solo-Maschine mit km-Anzeige, mit Abdichtring und Glühlampe	1
80 80 035	—	Geschwindigkeitsmesser für Solomaschine mit Meilenanzeige, mit Abdichtring und Glühlampe ..	1
80 80 036	—	Geschwindigkeitsmesser für Seitenwagen-Maschine mit km-Anzeige, mit Abdichtring und Glühlampe	1
80 80 037	—	Geschwindigkeitsmesser für Seitenwagen-Maschine mit Meilenanzeige, mit Abdichtring und Glühlampe ..	1
		Für Solo- und Seitenwagen-Maschine	
80 80 127	28	Tachometerwelle mit Gummitülle	1
80 80 160	29	Gummitülle für Tachometerwelle	1
80 80 115	30	Abdichtring	} für Geschwindigkeits- messer je 1 Stück
99 78 270	—	Glühlampe J 6 V 0,6 W	

Bestell-Nr.	Bild-Nr.	Teil-Bezeichnung	Stück

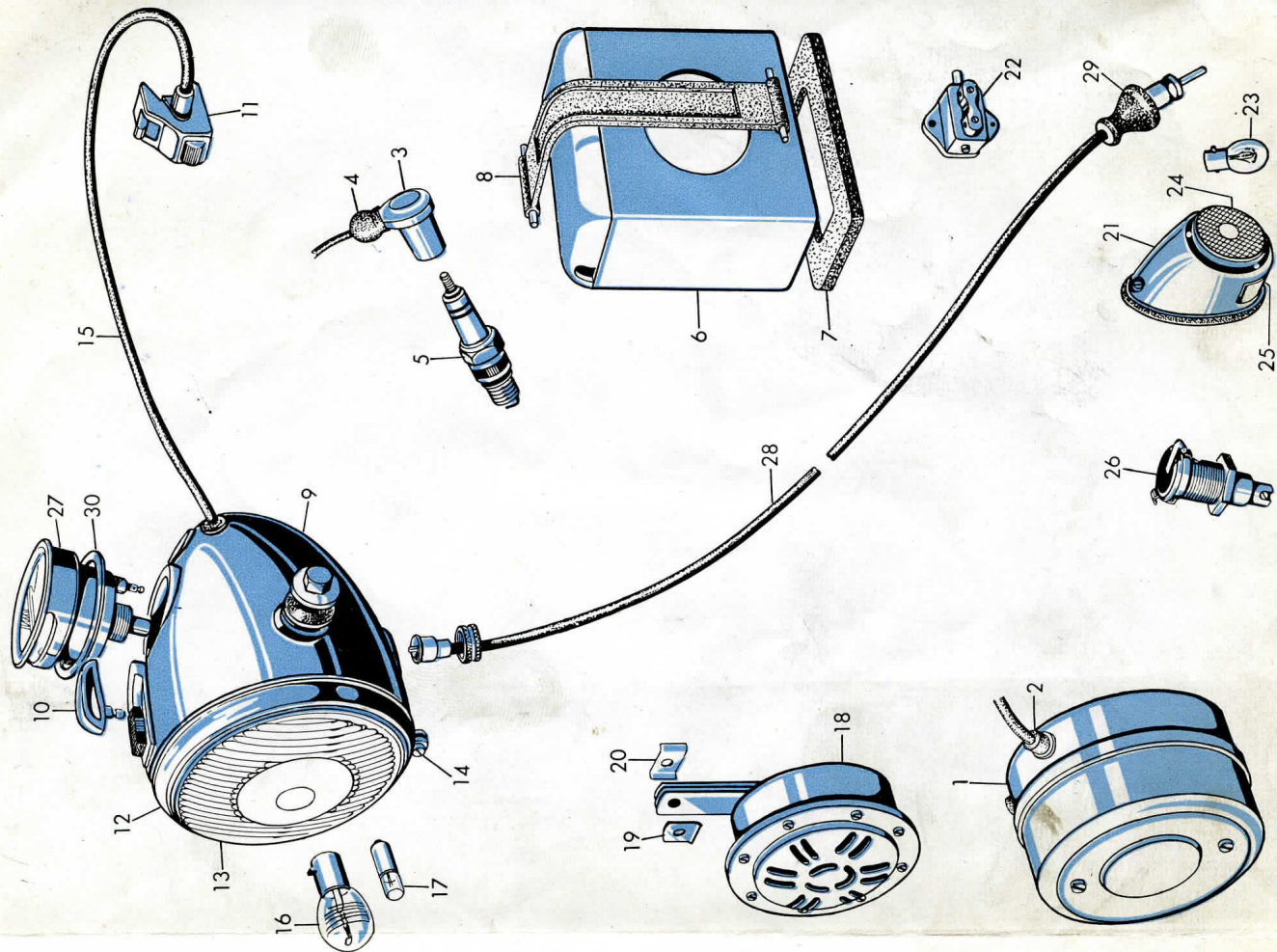

90 = Sonderausstattung

Bestell-Nr.	Bild-Nr.	Teil-Bezeichnung	Stück
Seitenwagenanschluß			
90 20 126	—	Satz Seitenwagenanschluß, rechts	1
90 20 108	—	Schelle zur Rahmen-Befestigung	1
90 20 112	—	Verbindungsstück	1
		Schelle und Verbindungsstück am Rahmen, vorn oben	
99 12 445	—	Sechskantschraube M 8 x 28—8 G pho.ge.	2
99 33 087	—	Federring A 8	2
99 22 077	—	Sechskantmutter M 8—6 S pho.ge.	2
Hinterer Anschluß, oben			
90 20 101	—	Kugelkopf	1
99 12 430	—	Sechskantschraube M 8 x 22—8 G pho.ge.	3
99 32 091	—	Federscheibe B 8	3
99 22 077	—	Sechskantmutter M 8—6 S pho.ge.	3
Soziussitz und Fußrasten			
90 34 017	—	Schutzblechsattel	1
90 34 021	—	Doppelsitzbank ohne Anbauteile	1
Befestigung am Schutzblech			
99 13 456	—	Sechskantschraube M 6 x 15—8 G verchr.	4
99 31 045	—	Scheibe 6,4 verchr.	4
99 36 135	—	Zahnscheibe J 6,4 pho.	4
99 22 054	—	Sechskantmutter M 6—6 S pho.ge.	4
Befestigung am Hinterradschutzblech mit Versteifungsbügel			
99 13 457	—	Sechskantschraube M 6 x 15—8 G pho.ge. } vorn	2
99 31 046	—	Scheibe 6,4 pho.ge. } vorn	2
99 13 471	—	Sechskantschraube M 6 x 18—8 G pho.ge., hinten	2
50 96 136	—	Versteifungsbügel	1
Befestigung Versteifungsbügel an Rahmen - Federhülse hinten, links und rechts			
50 96 150	—	Gewindebolzen	2
99 31 024	—	Scheibe 4,3 pho.ge.	2
99 32 091	—	Federscheibe B 8	2
99 36 205	—	Zahnscheibe J 8,4 pho.ge.	2

Bestell-Nr.	Bild-Nr.	Teil-Bezeichnung	Stück
99 22 077	—	Sechskantmutter M 8—6 S pho.ge.	4
40 34 264	—	Fußrasten	2
40 34 107	—	Fußrastengummi	2
90 34 142	—	Kofferträger	1
Fußrasten-Befestigung links und rechts			
99 14 620	—	Sechskantschraube M 12 x 1,5 x 40—8 G pho.ge.	2
99 22 145	—	Sechskantmutter M 12 x 1,5—6 S pho.ge.	2
99 36 245	—	Zahnscheibe 12,5	2
99 31 083	—	Scheibe 13	2
90 24 044	—	Seitenstütze mit Anbauteilen	1
Werkzeug			
90 90 006	—	Werkzeugtasche mit Werkzeugen	1
90 90 100	—	Werkzeugtasche	1
90 90 140	—	Schlüssel für Vergaser	1
90 90 108	—	Maulschlüssel 8 x 10 SW	1
90 90 112	—	Maulschlüssel 9 x 11 SW	1
90 90 116	—	Maulschlüssel 12 x 14 SW	1
90 90 117	—	Maulschlüssel 14 x 17 SW	1
90 90 122	—	Maulschlüssel 19 x 22 SW	1
90 90 123	—	Maulschlüssel 36 x 41 SW	1
90 90 157	—	Ringschlüssel 12 x 14 SW	1
90 90 125	—	Steckschlüssel 21 x 22 SW	1
90 90 129	—	Steckschlüssel 14 x 19 SW	1
90 90 147	—	Schraubenzieher mit 3,5 mm Klingenbreite	1
90 90 149	—	Schraubenzieher mit 7 mm Klingenbreite	1
90 90 104	—	Dorn für Steckschlüssel	1
90 90 133	—	Montagehebel	2
90 90 135	—	Kombinationszange	1
90 90 139	—	Ringmutterschlüssel	1
90 90 154	—	Fühllehre	1
90 90 156	—	Ringmaulschlüssel 17 x 27 SW	1
90 90 188	—	Putzlappen	1
90 90 070	—	Luftpumpe (schlauchlos)	1

R 26

90 = Sonderausstattung

Bestell-Nr.	Bild-Nr.	Teil-Bezeichnung	Stück
90 90 162	—	Flickzeug	1
90 16 007	—	Schloß zur Lenkung	1
90 16 105	—	Gleiche Schlüssel	2
90 16 101	—	Abschlußdeckel	1
90 16 104	—	Druckfeder	1
90 32 016	—	Federscheibe A 4 vern.	1
90 90 172	—	Abdeckkappe	1
90 90 174	—	Pumpeneinsatz	1
90 90 176	—	Pumpenring	1
90 90 178	—	Überwurfmutter	1
90 90 168	—	Satz Dichtungen	1

Bestell-Nr.	Bild-Nr.	Teil-Bezeichnung	Stück